VÝROČNÁ SPRÁVA 2024

Special Olympics Slovakia

“Svet vnímame inak, ale túžbu víťaziť máme rovnakú “.

OBSAH

1. ÚVOD
2. PREHĽAD ŠPORTOVÝCH AKTIVÍT A VÝSLEDKOV, ZAHRANIČNÁ REPREZENTÁCIA
3. PREHĽAD OSTATNÝCH A ZAHRANIČNÝCH PROJEKTOV
4. PREHĽAD ĎALŠÍCH VYKONÁVANÝCH AKTIVÍT
5. ÚČTOVNÁ ZÁVIERKA, ZHODNOTENIE ZÁKLADNÝCH ÚDAJOV OBSIAHNUTÝCH V ÚČTOVNEJ ZÁVIERKE
6. PREHĽAD VÝNOSOV
7. PREHĽAD NÁKLADOV
8. ZOZNAM FYZICKÝCH A PRÁVNICKÝCH OSÔB, KTORÝM ŠOS POSKYTLI ZO SVOJHO ROZPOČTU PROSTRIEDKY PREVYŠUJÚCE 5000€ A ÚČEL NA KTORÝ BOLI TIETO PROSTRIEDKY URČENÉ
9. STAV A POHYB MAJETKU A ZÁVÄZKOV
10. NÁVRH NA POUŽITIE ZISKU, ALEBO VYROVNANIE STRATY
11. ZMENY VYKONANÉ V ZAKLADAJÚCOM DOKUMENTE A INÝCH PREDPISOCH
12. ZMENY V ZLOŽENÍ ORGÁNOV ŠPECIÁLNYCH OLYMPIÁD SLOVENSKO
13. UDALOSTI OSOBITNÉHO VÝZNAMU, KTORÉ NASTALI PO SKONČENÍ ÚČTOVNÉHO OBDOBIA

PRÍLOHY Špeciálnych olympiád Slovensko (ŠOS)
PRÍLOHA Č. 1 – ÚČTOVNÁ ZÁVIERKA 2025
PRÍLOHA Č. 2 - VÝROČNÁ SPRÁVA SPECIAL OLYMPICS MARKETING, s.r.o. 2025

1. ÚVOD

Špeciálne olympiády Slovensko (ďalej len ŠOS) je občianske združenie, ktoré zabezpečuje šport osôb s intelektuálnym znevýhodnením v Slovenskej republike a má postavenie Národnej športovej organizácie schválenej Ministerstvom školstva, vedy, výskumu a športu Slovenskej republiky dňa 7.11.2017. Pod názvom Slovenské hnutie Špeciálnych olympiád vzniklo dňa 19.1.1993 ako jeden z dvoch nástupcov Československého hnutia špeciálnych olympiád. Slovenské hnutie špeciálnych olympiád bolo dňa 3.3. 1993 registrované na Ministerstve vnútra Slovenskej republiky. Za člena Special Olympics International bolo prijaté v 19.3.1993. Legislatívny rámec činností a povinností ŠOS vymedzujú Stanovy občianskeho združenia, schválené dňa 12.12.2017 a Zákon o športe a o zmene a doplnení niektorých zákonov v platnom znení. Stanovy v súlade so Zákonom č. 440/2015 Z. z. pod názvom Slovenské hnutie špeciálnych olympiád boli schválené Ministerstvom vnútra SR dňa 15.7. 2016. Dňa 11.10. 2017 bolo schvaľovacím procesom na Valnom zhromaždení Slovenské hnutie špeciálnych olympiád premenované na Špeciálne olympiády Slovensko a doplnené Dodatkom č.1. dňa 15.7.2019. Dodatok č.2 bol schválený dňa 23.12.2020. ŠOS sú samostatnou právnickou osobou s pôsobnosťou na celom území Slovenskej republiky. ŠOS ochraňujú svoju autonómnosť a autonómnosť svojich členov. Špecifické postavenie športu osôb s intelektuálnym znevýhodnením ochraňujú pred vplyvmi administratívnej, politickej, právnej, náboženskej, národnostnej, rasovej alebo ekonomickej činnosti, tak aby nebránili naplneniu poslania ŠOS a Special Olympics International. Od 1.1.2023 sú ŠOS národnou športovou organizáciou novo vzniknutého Ministerstva cestovného ruchu a športu SR.

Special Olympics Slovakia

IDENTIFIKÁCIA ORGANIZÁCIE

Názov organizácie: ŠPECIÁLNE OLYMPIÁDY SLOVENSKO (ďalej ŠOS)
Právna forma: občianske združenie
Štatutárny zástupca: **Dominika Nestarcová - Prezidentka ŠOS**
Deň vzniku funkcie: 15.06.2021 - súčasnosť
Zuzana Rehák Štefečeková - Prezidentka ŠOS
Deň vzniku funkcie: 03.06.2019
Deň zániku funkcie: 15.06.2021
Eva Gažová – Národná riaditeľka ŠOS
Deň vzniku funkcie: 18.04.2018 - súčasnosť
Mgr. Eva Lysičanová - Prezidentka ŠOS
Deň vzniku funkcie: 19.1.1993
Deň vzniku funkcie: 28.06.2016
Deň zániku funkcie: 30.04.2019
Vznik ŠOS: 19.1.1993 pod názvom Slovenské Hnutie Špeciálnych Olympiád
IČO: 30811406 | DIČ: 2020993205

Sídlo: do 3.6.2020 – Blumentálska 13, 811 07 Bratislava
od 3.6.2020 – Trnavská cesta 37, 831 04 Bratislava (upravené v Stanovách ŠOS dodatkom č. 1, schváleného MV SR VVS/1-900/90-7681-8 dňa 15.7.2019).
od 1.1.2025 – Trnavská cesta 39A, 831 04 Bratislava (upravené v Stanovách ŠOS dodatkom č. 3, schváleného MV SR VVS/1-900/90-7681-9 dňa 5.6.2025).

Bankové spojenie: VÚB Banka, a.s. SK58 0200 0000 0052 4115 6156
Komunikačné údaje: office@specialolympics.sk/+421 917 176 673 (Národná riaditeľka)
Web a sociálne siete:
Facebook: SpecialOlympicsSlovakia
Instagram: #specialolympicsslovakia
YouTube: Special Olympics Slovakia
Web: www.specialolympics.sk

Základné dokumenty: Stanovy ŠOS, dostupné na webe: https://specialolympics.sk/
Partner verejného sektora: Advokátska kancelária Mrázovský & partners, s.r.o., Mariánske námestie 2, 010 01 Žilina

AKREDITÁCIA ČINNOSTI NA ROK 2025/2026

Special Olympics

Certificate of Accreditation

Special Olympics Slovakia

has been accredited until 31 March 2027 as a Special Olympics Program by Special Olympics, Inc. in accordance with the Special Olympics Official General Rules to organize, conduct and promote Special Olympics sports training and athletic competitions, to carry out related program activities, to raise funds for these purposes in the name of Special Olympics Slovakia, and to use the name, logo, flag and other proprietary materials of Special Olympics in Slovakia in accordance with its Accreditation License.

TIMOTHY P. SHRIVER, Ph.D.
Chairman
Special Olympics, Inc.

6 May 2025

Created by the Joseph P. Kennedy, Jr. Foundation for the Benefit of Persons with Intellectual Disabilities

;

POSLANIE, CIELE A FILOZOFIA

Špeciálne olympiády Slovensko sú národnou športovou organizáciou, ktorá vytvára podmienky na športové a spoločenské začlenenie ľudí s intelektuálnym (mentálnym) znevýhodnením (ďalej len IZ).
ŠOS vznikli ako súčasť celosvetovej organizácie Special Olympics International, ktorú založila Eunice Kennedy Shriver (sestra J.F. Kennedyho) v roku 1968 v USA.

Našim poslaním je:

- Rozvoj športových príležitostí pre deti, mládež a dospelých s IZ.
- Podpora ich fyzického a duševného zdravia a zlepšovanie sociálnych a komunikačných zručností.
- Odstraňovanie predsudkov a bariér v spoločnosti.
- Podpora inklúzie prostredníctvom športu, vzdelávania a osvety.
- Povedomie o dobrovoľníctve a vzdelávanie odborníkov.

Hlavný cieľ: Hlavným cieľom je, aby šport nebol pre ľudí s IZ výnimkou, ale prirodzenou súčasťou ich života a aby mali rovnaké možnosti zažiť radosť z pohybu, úspechu a prijatia ako ich rovesníci bez postihnutia.
Mottá organizácie:

- **Motto športovcov ŠOS:** „Svet vnímame inak, ale túžbu víťaziť máme rovnakú."
- **Motto športovcov Special Olympics:** „Let me win but if I can not win let me be brave in the attempt" („Nechajte ma vyhrať. Ale ak nemôžem vyhrať, nechajte ma aspoň sa o to statočne pokúsiť.")

LOGO

Logo je zložené z piatich postavičiek, ktorá každá z nich predstavuje osobu športovca, trénera, rodiča, podporovateľa a dobrovoľníka. Každá postava má 3 páry horných končatín, ktoré ako pripažené predstavujú osobu nešportujúcu, rozpažené predstavujú aktívneho športovca a vzpažené paže predstavujú úspešného športovca – víťaza. Vďaka spolupráci všetkých uvedených osôb dokážu Špeciálne olympiády napĺňať svoj cieľ.

Special Olympics Slovakia

HISTÓRIA, STATUS A MEDZINÁRODNÉ UZNANIE

- 1993: Vznik Špeciálnych olympiád Slovensko.
- 7.1.2017: Začiatok novodobej histórie profesionálneho prístupu k inklúzii v športe, kedy boli ŠOS prijaté za Národnú športovú organizáciu a ustanovené v Z.z. 440/2015 Zákon o športe.

Organizácia prešla vývojom od dobrovoľníckeho zámeru k stabilnej národnej športovej organizácii s pravidelným kalendárom 84 podujatí, vlastnou členskou základňou (1200 členov) a odborným zázemím. ŠOS boli vyhlásené medzi TOP 5 najproduktívnejších krajín v rámci Európy a Euroázie.
Získané ocenenia:

- Muhamad Bin Zayed Award – Inclusion for Tomorrow
- I Coach Girls Award
- Ocenenia Special Olympics Europe-Eurasia
- Krištáľové krídlo
- Women Changing the World Award

HLAVNÉ AKTIVITY A PROGRAMY

Súťaže a medzinárodná reprezentácia

- Organizovanie Majstrovstiev Slovenska, regionálnych pretekov a Národných hier ŠOS (letná a zimná verzia).
- Kvalifikácia a účasť slovenskej reprezentácie na Svetových letných a zimných hrách Špeciálnych olympiád (medailové umiestnenia).
- Účasť na európskych a svetových pohárových súťažiach.

Športová činnosť a Inklúzia

- Pravidelná činnosť: Tréningy v športoch ako atletika, plávanie, stolný tenis, gymnastika, tenis, tanečný šport a iné pod vedením trénerov.
- Unified Sports (Unifikovaný šport): Spoločné tímy športovcov s IZ a bez znevýhodnenia. Podpora inklúzie cez športovo-edukačné programy (Šport, Inklúzia, Safeguarding).
- Young Athletes (Mladí športovci): Program pre deti predškolského a mladšieho školského veku zameraný na motorický rozvoj a hru.
- MATP (Tréningový program motorických zručností): Pre osoby s viacnásobným (kombinovaným) znevýhodnením.
- Healthy Athletes (Zdraví športovci): Zdravotné screeningy (Happy Feet, Strong Minds, Open Eye) a edukácia o zdraví.

Vzdelávanie a osveta

- Školenia trénerov podľa medzinárodných štandardov a metodická podpora pre školy.
- Vzdelávanie v téme Safeguardingu (ochrana pred sexuálnym zneužívaním) a Sexuálna výchova.
- Informačné kampane proti diskriminácii a prednášková činnosť na univerzitách o inklúzii.

ORGANIZAČNÁ ŠTRUKTÚRA A RIADENIE

ŠOS fungujú ako občianske združenie riadené stanovami a smernicami Special Olympics International.
Akreditácia činnosti je platná na rok 2025/2026

ORGÁNY ŠPECIÁLNYCH OLYMPIÁD SLOVENSKO

Valné zhromaždenie ŠOS

Je najvyšším zastupiteľským orgánom ŠOS. Zloženie, právomoci a povinnosti Valného zhromaždenia ŠOS (VZ ŠOS) sú v Stanovách ŠOS definované v článku 29. VZ ŠOS je najvyšší orgán ŠOS. Koná sa najmenej jedenkrát za kalendárny rok Čl. 29, bod 3. Valné zhromaždenie zvoláva prezidentka ŠOS. Ak o zvolanie Valného zhromaždenia písomne požiadajú členovia najmenej s jednou tretinou hlasov, alebo predsedníctvo ŠOS, alebo dozorná rada ŠOS, alebo si to vyžaduje mimoriadna situácia, je prezident povinný najneskôr do 30 dní od podania návrhu zvolať Mimoriadne valné zhromaždenie. Informáciu o konaní zasadnutia VZ ŠOS zverejní sekretariát ŠOS najmenej 14 dní pred dňom zasadnutia na webovej stránke ŠOS. Pozvánka, návrh programu Valného zhromaždenia a podklady na Valné zhromaždenie sa zasielajú osobám oprávneným zúčastniť sa na ňom najmenej sedem dní pred jeho konaním. 35.
VZ sa konalo 5.6.2025: https://specialolympics.sk/wp-content/uploads/Zapisnica_SOS_35_VZ_05_06_2025_.pdf
Predsedníctvo ŠOS
Predseda predsedníctva je prezidentka ŠOS. Predsedníctvo ŠOS zasadalo v priebehu roka 30.05.2025 a 16.12.2025 v AC Hotel by Marriott Bratislava Old Town / Vysoká 2A, Staré Mesto, 81106 Bratislava a 10.2.2025 a 12.9.2025 hlasovalo per rollam. Na každom zasadnutí predsedníctva sa zišiel počet členov v uznášaniaschopnom zložení, teda s nadpolovičnou účasťou. Zo zasadnutí Predsedníctva ŠOS boli spracované obsiahle zápisy: https://specialolympics.sk/o-nas/predsednictvo-vz/. Sumár všetkých uznesení zo zasadnutí Predsedníctva ŠOS, bol do 14 dní zaslaný členom predsedníctva.

Členovia predsedníctva:

Dominika Nestarcová - Prezidentka ŠOS, Deň vzniku funkcie: 15.06.2021
Členovia Predsedníctva ŠOS, zvolení na VZ dňa 15.06.2021 v Hoteli BRATISLAVA v Bratislave. Funkčné obdobie je 5 rokov.
Peter Išpold, zástupca športovcov
Alena Išpoldová, rodinný príslušník zástupcu športovcov
Prof. Yvetta Macejková, odborník na šport osôb s intelektuálnym znevýhodnením
Mária Billíková, rozvoj športu detí a mládeže s intelektuálnym znevýhodnením (Západ)
Kristína Tischer Priczellová, biznis, marketing
Zuzana-Rehák Štefečeková, športová osobnosť
Miriam Duchoňová, odborník na osoby s intelektuálnym znevýhodnením
Jana Černáková, právnička, advokátka, sa vzdala funkcie dňa 14.3.2023
Erika Bočeková, rozvoj športu detí a mládeže s intelektuálnym znevýhodnením

ŠTATUTÁRNY ORGÁN ŠOS

Dominika Nestarcová - Prezidentka ŠOS, Deň vzniku funkcie: 15.06.2021
Eva Gažová – Národná riaditeľka ŠOS, Deň vzniku funkcie: 18.04.2018

Kontrolór ŠOS
Michal Rebro – zvolený dňa 15.6.2021 na obdobie 2 rokov. Na VZ ŠOS dňa 15.6.2021 zvolený do funkcie kontrolóra na obdobie 6 rokov.
Dozorná rada ŠOS
Predsedom je kontrolór Michal Rebro a Dozorná rada je zvolená na obdobie 6 rokov od dňa 15.6.2021.
Sekretariát ŠOS
Dominika Nestarcová: Prezidentka a štatutár (od 15.06.2021)
Eva Gažová: Národná riaditeľka a štatutár (od 18.04.2018)
Martina Gogolová: Športová riaditeľka
Veronika Sedláčková: Riaditeľka pre medzinárodné vzťahy
Jarmila Koteková: ekonóm (do 31.7.2025)

SPÔSOB PRÁCE A FINANCOVANIE

- Rozpočet tvoria verejné zdroje (štátne dotácie, granty) a súkromné zdroje (sponzoring, dary, fundraising).
- Organizácia dbá na bezpečnosť, etický kódex a Safeguarding. Účastníci medzinárodných súťaží podpisujú Štatút reprezentanta.

TERMINOLÓGIA: Intelektuálne znevýhodnení

V roku 2019 ŠOS nahradili označenie „mentálne postihnutie“ výrazom „intelektuálne znevýhodnenie“, aby sa zosúladili s anglickým „Intellectual disabled“. Podľa Krátkeho slovníka slovenského jazyka sa výraz „intelektuálny“ týka rozumu a duševnej činnosti. Výrazy ako „inteligenčne znevýhodnení“ sa nepoužívajú.
Svedectvo rodiny: „Moje srdce poskočilo od radosti... ak si porovnáme spojenie mentálne postihnutí a intelektuálne znevýhodnení, druhý výraz je jednoznačne optimistickejší a pozitívnejší. Náš život robí rozhodne krajším,“ vyznala sa mama 10-ročného Filipa (Downov syndróm a autizmus).

PRÍNOS PRE SPOLOČNOSŤ

ŠOS prinášajú ľuďom s IZ možnosť rozvíjať potenciál a zažívať hrdosť. Rodinám poskytujú podporu a školám metodickú pomoc. Spoločnosti pomáhajú meniť vnímanie ľudí s IZ – od súcitu k rešpektu, partnerstvu a rovnosti v politickej, spoločenskej a ekonomickej oblasti.

PLÁN ČINNOSTI ŠPECIÁLNYCH OLYMPIÁD V ROKU 2025

HTTPS://SPECIALOLYMPICS.SK/WP-CONTENT/UPLOADS/HARMONOGRAM_02-2026_NEW.PDF

2. PREHĽAD ŠPORTOVÝCH AKTIVÍT A VÝSLEDKOV, ZAHRANIČNÁ REPREZENTÁCIA

3. ROČNÍK O POHÁR ŠPECIÁLNYCH OLYMPIÁD SLOVENSKO V STOLNOM TENISE, BYTČA 2025

Dňa 28. januára 2025 sa v Bytči uskutočnil už tretí ročník súťaže O pohár Špeciálnych olympiád Slovensko v stolnom tenise. Toto výnimočné športové podujatie organizovali Špeciálne olympiády Slovensko v spolupráci so Spojenou školou internátnou Bytča.
Súťaži sa zúčastnilo 30 športovcov vo veku od 8 do 18 rokov, ktorí súťažili v ôsmich kategóriách v dvojhre, štvorhre a unifikovanej štvorhre.
Atmosféra podujatia bola veľmi priateľská a povzbudzujúca, pričom športovci si užili deň plný zábavy a súťaženia.
Všetci účastníci odchádzali domov s zaslúženými medailami a stužkami, čo svedčí o ich veľkom nasadení a odhodlaní. Chceme sa poďakovať organizátorom, Paľovi Výrobíkovi a Patrícii Hrobárikovej, za ich usilovnú prácu a organizáciu tohto úspešného podujatia.
Tešíme sa na ďalší ročník a nové športové zážitky, ktoré prinesie!
Špeciálne olympiády Slovensko sú hrdé na to, že môžu podporovať a oslavovať úspechy všetkých športovcov, ktorí sa zúčastňujú týchto podujatí. Spoločne budujeme komunitu, v ktorej má každý príležitosť ukázať svoje schopnosti a nadšenie pre šport.

https://specialolympics.sk/3-rocnik-o-pohar-specialnych-olympiad-slovensko-v-stolnom-tenise-bytca-2025/

SÚSTREDENIE PRED SVETOVÝMI ZIMNÝMI HRAMI ŠPECIÁLNYCH OLYMPIÁD TURÍN 2025

V dňoch 4. a 5. februára 2025 sa konalo sústredenie pred Svetovými zimnými hrami Špeciálnych olympiád Turín 2025, na ktorom sa zúčastnili bežeckí lyžiari a bežci na snežniciach. Cieľom sústredenia bolo zlepšiť kondíciu, techniku a posilniť tímového ducha.
Počas sústredenia mali športovci možnosť absolvovať spoločné tréningy, ako aj individuálne tréningy zamerané na ich konkrétny šport. Týmto spôsobom sa zabezpečilo, že každý z nich dostal potrebnú pozornosť a podporu v príprave na nadchádzajúce podujatie.
Aj keď po tomto sústredení došlo k zmene trénera na bežeckom lyžovaní, po ktorom bolo potrebné vymeniť Stanislava Krišťáka za Jaroslava Čiška z dôvodu viacerých porušení. Sústredenie dopadlo pre športovcov veľmi dobre. Všetci športovci boli pripravení na najväčší športový sviatok všetkých športovcov s intelektuálnym znevýhodnením.

https://specialolympics.sk/sustredenie-pred-svetovymi-zimnymi-hrami-specialnych-olympiad-turin-2025/

MAJSTROVSTVÁ SLOVENSKA ŠPECIÁLNYCH OLYMPIÁD V TANCI 2025

Dňa 6. decembra 2025 sa uskutočnili Majstrovstvá Slovenska Špeciálnych olympiád v tanci 2025, ktoré priniesli jedinečné chvíle plné emócií, radosti a nezabudnuteľných zážitkov. Podujatie sa nieslo v duchu oslavy pohybu, hudby a inklúzie, ktorá je neoddeliteľnou súčasťou Špeciálnych olympiád Slovensko. Vďaka skvelej spolupráci s Tanečnou akadémiou Dansovia sa podarilo pripraviť súťaž na vysokej úrovni, ktorá ponúkla našim športovcom profesionálne podmienky, krásne tanečné priestory a najmä atmosféru, na ktorú sa nezabúda. Celá sála pulzovala energiou, úsmevmi a úprimnou radosťou z pohybu. Na parkete sa predstavili tanečníci a tanečníčky zo Špeciálnych olympiád Slovensko, ktorí predviedli nádherné choreografie plné nasadenia, odvahy a emócií. Ich výkony boli dôkazom toho, že tanec je univerzálny jazyk, ktorý spája ľudí bez ohľadu na rozdiely. Výnimočnosť podujatia podčiarkla aj hviezdna porota, v ktorej nechýbal charizmatický herec a tanečník Ján Koleník, spolu s Elenou Jágerskou a Petrom Modrovským. Ich prítomnosť bola pre športovcov obrovskou motiváciou a mnohí z nich zažili momenty, ktoré sa pre nich stali splneným snom – vrátane tanca priamo s Jánom Koleníkom.
Veľké poďakovanie patrí aj organizátorom a celému tímu Tanečnej akadémie Dansovia, najmä Barbore Jančinovej a Mariovi Lopezovi, ktorí svojím profesionálnym a zároveň ľudským prístupom vytvorili prostredie plné podpory, rešpektu a radosti.

https://specialolympics.sk/majstrovstva-slovenska-specialnych-olympiad-v-tanci-2026/

PUTOVNÝ POHÁR SLOVENSKÉHO RAJA: INKLUZÍVNE PRETEKY BEZ ROZDIELOV

Tieto krásne inkluzívne preteky v termíne 8.-9.2.2025 sa stali ukážkou toho, že medzi športovcami nie sú žiadne rozdiely. Všetci účastníci sa spojili v duchu fair play a vzájomnej podpory. Čerešničkou na torte bola inkluzívna štafeta, kde štartovali športovci s intelektuálnym znevýhodnením spolu so športovcami bez intelektuálneho znevýhodnenia. Tento moment bol nielen pre súťažiacich, ale aj pre divákov veľmi emotívny a inšpirujúci.Naši športovci si super zasúťažili, nadviazali nové priateľstvá a získali množstvo medailí.
Tieto úspechy sú dôkazom ich tvrdej práce a odhodlania.Sme hrdí na to, že môžeme byť súčasťou takýchto podujatí, ktoré posilňujú inklúziu a podporujú hodnoty športu pre všetkých.

https://specialolympics.sk/putovny-pohar-slovenskeho-raja-2025-inkluzivne-preteky-bez-rozdielov/

MATP VIANOČNÝ BOWLING CUP 2025 V BYTČI: VEČER PLNÝ RADOSTI, ODHODLANIA A SILNÝCH PRÍBEHOV

V stredu 3. decembra 2025 sa v Bytči konal MATP Vianočný Bowling Cup 2025, na ktorom naši športovci s viacnásobným znevýhodnením opäť ukázali, akú radosť, odhodlanie a energiu prinášajú do športu.
MATP (Motor Activity Training Program) je program určený športovcom, ktorí potrebujú vyššiu mieru podpory a individuálny prístup. Napriek svojej náročnejšej situácii však títo športovci disponujú obrovským odhodlaním, vytrvalosťou a túžbou športovať – a práve to bolo včera cítiť v každom jednom hode a každej chvíli strávenej na dráhe.
Športovci sa predstavili vo svojich najlepších formách. Každý hod bol odmenený potleskom, každý úsmev povzbudením a každé malé víťazstvo veľkou radosťou. Atmosféra bola nádherná – vianočná, priateľská a plná vzájomnej podpory.
MATP športovci sú dôkazom toho, že aj napriek viacnásobným znevýhodneniam dokážu veľké veci, keď majú pri sebe trénerov, asistentov, rodiny a komunitu, ktorá ich sprevádza a povzbudzuje. Ďakujeme všetkým, ktorí vytvárajú inkluzívne prostredie. Poďakovanie patrí pedagógom, trénerom, asistentom, dobrovoľníkom aj rodinám, ktoré svojim športovcom pomáhajú rásť, napredovať a zažívať športové úspechy v prostredí, kde je prijatie a podpora na prvom mieste.
MATP program je dlhodobo jednou z najkrajších súčastí Špeciálnych olympiád Slovensko, pretože ukazuje, že šport je pre všetkých – bez rozdielov. A práve včerajší bowlingový turnaj bol krásnym dôkazom toho, že každý športovec dokáže zažiariť, keď mu dáme priestor.

https://specialolympics.sk/matp-vianocny-bowling-cup-2025-v-bytci-vecer-plny-radosti-odhodlania-a-silnych-pribehov/

SÚSTREDENIE ZJAZDOVÝCH LYŽIAROV PRED SVETOVÝMI ZIMNÝMI HRAMI ŠPECIÁLNYCH OLYMPIÁD TURÍN 2025

V dňoch 23. a 24. februára 2025 sa na Telgárte konalo sústredenie našich zjazdových lyžiarov, na ktorom sa naši športovci pripravovali na Svetové zimné hry Špeciálnych olympiád Turín 2025. Naši reprezentanti mali to šťastie, že im svah pripravovali bratia Bendíkovci, ktorým by sme sa chceli touto cestou poďakovať za ich neoceniteľnú pomoc.
Martin a Peter Bendíkovci sa od skorého rána venovali stavaniu trate na obrovský slalom, ktorú následne prerábali na slalom. Na druhý deň ju znovu upravili na Super G. Okrem toho sa našim lyžiarom venovali aj po technickej stránke, čo veľmi ocenili.
Naši športovci mali k dispozícii aj svojho reprezentačného trénera Mikuláša Štubňu, ktorý ich podporoval, pomáhal a trénoval počas celého sústredenia. Výsledky sústredenia prekonali očakávania; všetci sa vrátili domov unavení, ale nabití novou energiou a odhodlaním.

https://specialolympics.sk/sustredenie-zjazdovych-lyziarov-pred-svetovymi-zimnymi-hrami-specialnych-olympiad-turin-2025/

TRÉNING INKLUZÍVNEHO VODNÉHO PÓLA: SPOLUPRÁCA A ZÁBAVA V XBS AQUATIC SPHERE

Dňa 24. marca 2025 sa v XBS Aquatic Sphere uskutočnil jedinečný tréning inkluzívneho vodného póla. Naši športovci zo Špeciálnych olympiád Slovensko mali skvelú príležitosť zažiť atmosféru vodného póla a vyskúšať si tréning, ktorý im ponúkli pólisti z klubu XBS water polo.
Tento tréning bol výnimočný nielen z hľadiska športu, ale aj z pohľadu spolupráce a inklúzie. Pólisti z klubu sa stali trénermi a prevzali úlohu mentorov, pričom sa s nadšením venovali našim športovcom. Ukázali im základné techniky a taktiky vodného póla, čím zabezpečili, že si všetci zúčastnení mohli užiť zábavný zážitok z tréningu.
Atmosféra v bazéne bola plná smiechu, povzbudzovania a nových priateľstiev. Naši športovci sa nielen učili nové zručnosti, ale tiež mali možnosť získať cenné skúsenosti z tímovej práce a spolupráce s inými športovcami. Pólisti zo XBS Water Polo prejavili veľkú trpezlivosť a empatiu, čo len potvrdilo hodnotu inkluzívneho prístupu v športe.
Týmto by sme chceli vyjadriť vďaku všetkým, ktorí sa podieľali na organizácii tohto tréningu. Vaša podpora a ochota zdieľať svoje vedomosti a skúsenosti s našimi športovcami sú nesmierne cenné. Spoločne sme dokázali, že šport má moc spájať ľudí.

https://specialolympics.sk/trening-inkluzivneho-vodneho-pola-spolupraca-a-zabava-v-xbs-aquatic-sphere/

MAJSTROVSTVÁ SLOVENSKA ŠPECIÁLNYCH OLYMPIÁD VO FLORBALE, MODRA 2025

Dňa 3. apríla 2025 sa v Modre uskutočnili Majstrovstvá Slovenska Špeciálnych olympiád vo florbale. Toto podujatie prinieslo spolu šesť tímov z rôznych kútov Slovenska, ktoré sa stretli, aby súťažili o prestížny titul majstra Slovenska. Atmosféra bola elektrizujúca a každý zúčastnený športovec si túto súťaž naplno užil.
Počas celého dňa vládla na palubovke skvelá atmosféra, ktorá bola pre našich športovcov motiváciou na dosahovanie výnimočných výkonov. Každý zápas bol napínavý a úroveň hry bola skutočne vysoká. Tímy sa snažili predviesť svoje najlepšie výkony, pričom sa snažili zaujať nielen svojich trénerov, ale aj priateľov a rodiny, ktorí prišli podporiť svojich športovcov.
Zvláštnu pozornosť si zaslúžia dobrovoľníčky zo Slovenskej zdravotníckej univerzity, ktoré sa postarali o bezproblémový priebeh podujatia a zabezpečili, aby všetci športovci boli v optimálnej kondícii. Ich obetavosť a nasadenie prispeli k tomu, že sa športovci mohli plne sústrediť na svoje výkony.
Taktiež by sme chceli vyjadriť poďakovanie Spojenej škole v Modre, ktorá nás srdečne hosťovala a poskytla priestor pre konanie tohto výnimočného podujatia. Ich podpora bola kľúčová pre úspešný priebeh majstrovstiev.
Hlavný rozhodca z Slovenského zväzu florbalu, ktorý dozeral na spravodlivý priebeh súťaže, zohral významnú úlohu pri zabezpečovaní fair play a dodržiavania pravidiel hry. Vďaka jeho profesionálnemu prístupu a skúsenostiam sa mohli všetci športovci sústrediť na hru a užiť si ju naplno.

Majstrovstvá Slovenska vo florbale sa opäť ukázali ako oslava nielen športových výkonov, ale aj priateľstva a tímového ducha. Naši športovci sa nielenže snažili dosiahnuť čo najlepšie výsledky, ale aj si vytvorili nové priateľstvá a spomienky, ktoré im zostanú na celý život. Tešíme sa na ďalšie podujatia a veríme, že s každým rokom budeme vidieť stále viac športovcov, ktorí sa odvážia ukázať svoj talent a vášeň pre šport. Spoločne budujeme komunitu, kde je každý športovec vítaný a podporovaný.
Ďakujeme všetkým, ktorí sa podieľali na organizácii tohto podujatia, a tešíme sa na ďalšie úspechy našich športovcov v budúcnosti!

https://specialolympics.sk/majstrovstva-slovenska-specialnych-olympiad-vo-florbale-modra-2025/

ŠPECIÁLNE OLYMPIÁDY SLOVENSKO ZORGANIZOVALI UNIKÁTNE TRÉNINGOVÉ SÚSTREDENIE MLADÝCH ŠPORTOVCOV S INTELEKTUÁLNYM ZNEVÝHODNENÍM A TIEŽ ŠPORTOVCOV S VIACNÁSOBNÝM ZDRAVOTNÝM ZNEVÝHODNENÍM

V dňoch 19. až 22. mája 2025 zorganizovala športová organizácia Špeciálne olympiády Slovensko (ŠOS) výnimočné tréningové sústredenie pre mladých športovcov s intelektuálnym znevýhodnením a tiež športovcov s viacnásobným zdravotným znevýhodnením zapojených do programu MATP (Motor Activity Training Program). Cieľom bolo zlepšiť športové zručnosti, fyzickú zdatnosť a plavecké schopnosti športovcov s intelektuálnym znevýhodnením, a zároveň podporiť ich sociálnu integráciu prostredníctvom inkluzívneho prostredia.
Na podujatí sa zúčastnilo 9 MATP športovcov s viacnásobným zdravotným znevýhodnením, ktorí trénovali podľa špeciálne vyvinutého programu MATP zameraného na rozvoj motorických zručností. Doplnilo ich 12 detí vo veku 6 až 11 rokov, zapojených do programu Young Athletes – výchovného tréningového programu Špeciálnych olympiád Slovensko pre výchovu mládeže v športe pre osoby s intelektuálnym znevýhodnením.
Jedinečnosť sústredenia podčiarkla aj účasť štyroch elitných reprezentantov Špeciálnych olympiád Slovensko, ktorí pôsobili ako vyškolení Athlete Assistant Coaches (asistenti trénera):

- Peter Išpold, čerstvý Majster Európy v triatlone
- Šimon Jakuš, víťaz Svetových hier v stolnom tenise a známa tvár tanečnej šou Let's Dance
- Michaela Oravcová, bronzová medailistka v zjazdovom lyžovaní zo Svetových hier v Turíne
- Darina Krihová, úspešná plavkyňa a medailistka zo Svetových hier v Abú Zabí

Títo skúsení športovci nielenže inšpirovali mladšie generácie, ale zároveň ukázali, že ľudia s intelektuálnym znevýhodnením dokážu byť pre spoločnosť prínosní, ak im poskytneme vhodné prostredie, priestor a príležitosť.
„Faktom je, že spojenie športovcov – reprezentantov ŠOS s malými športovcami a s MATP športovcami funguje výnimočne. Myslím v tom najlepšom zmysle slova. Malí a MATP športovci lepšie prijímajú pokyny a usmernenia od starších športovcov s intelektuálnym znevýhodnením. Toto spojenie je teda unikátne v dvoch rovinách: športovcom – reprezentantom dávame pocit dôležitosti a užitočnosti a malí športovci vďaka ich vedeniu napredujú rýchlejšie a získavajú si svoje športové vzory aj v rámci Špeciálnych olympiád," uviedla Eva Gažová, národná riaditeľka Špeciálnych olympiád Slovensko.
Tréningový program prebiehal v dvojfázovom režime – na suchu aj vo vode. Cieľom bolo zlepšiť športové zručnosti, fyzickú zdatnosť aj plavecké schopnosti zúčastnených športovcov s intelektuálnym znevýhodnením. Významný prínos mal kemp aj z pohľadu sociálneho rozvoja – umožnil účastníkom socializovať sa v kolektíve, rozvíjať komunikačné zručnosti a nadväzovať nové priateľstvá.
Súčasťou programu bola aj aktívna účasť rodičov a trénerov, ktorí si navzájom vymieňali skúsenosti a osvojovali si nové tréningové metódy. Prítomnosť detí bez intelektuálneho znevýhodnenia ako inkluzívnych partnerov vytvorila jedinečné prostredie, v ktorom sa inklúzia stala prirodzenou súčasťou športového rastu a bola inkluzívnou čerešničkou úspechu tohto tréningového sústredenia.

https://specialolympics.sk/specialne-olympiady-slovensko-zorganizovali-unikatne-treningove-sustredenie-mladych-sportovcov-s-intelektualnym-znevyhodnenim-a-tiez-sportovcov-s-viacnasobnym-zdravotnym-znevyhodnenim/

MAJSTROVSTVÁ SLOVENSKA ŠPECIÁLNYCH OLYMPIÁD V BOCCIA 2025 TENTO RAZ V MODRE

28.5.2025 sme zažili premiéru – po prvýkrát sa Majstrovstvá Slovenska Špeciálnych olympiád v Boccia konali v Modre na Spojenej škole Vajanského. Zažili sme súťaž vo veľkom štýle, keďže sme mali dve ihriská vedľa seba, dve skvelé rozhodkyne a jeden výnimočný deň plný športu, sústredenia, radosti a rekordného počtu účastníkov! Až 65 účastníkov zdobilo tieto majstrovstvá.

https://specialolympics.sk/majstrovstva-slovenska-specialnych-olympiad-v-boccia-2025-tento-raz-v-modre/

MAJSTROVSTVÁ SLOVENSKA ŠPECIÁLNYCH OLYMPIÁD V PLÁVANÍ 2025 HOSTILA TRENČIANSKA MESTSKÁ PLAVÁREŇ

Dňa 19. júna 2025 sa v Trenčíne konali Majstrovstvá Slovenska Špeciálnych olympiád v plávaní, na ktorých sa prihlásilo úžasných 85 pretekárov z celého Slovenska. Títo športovci si zmerali sily v 31 štartoch, pričom ich výkony boli skutočne fascinujúce a vďaka nim sme mali krásny športový deň plný emócií a úspechov.
Niektorí pretekári podávali výkony na úrovni svojich osobných rekordov, iní si dokonca stanovili nové rekordy! Atmosféru súťaže umocnili aj naši skvelí rozhodcovia, ktorým patrí veľká vďaka za ich profesionalitu a podporu.
Samotné preteky prebiehali v priateľskom duchu, kde sa veľa smialo a sústredilo na dosahovanie čo najlepších výkonov. Spoločne sme vytvorili prostredie, v ktorom sa každý mohol cítiť pohodlne a motivovane.
Chceme sa poďakovať všetkým 155 účastníkom súťaže – športovcom, trénerom, rodičom, rozhodcom a realizačnému tímu – za nezabudnuteľný majstrovský deň.
https://specialolympics.sk/majstrovstva-slovenska-specialnych-olympiad-v-plavani-2025-hostila-trencianska-mestska-plavaren/

TENISOVÉ A BEDMINTONOVÉ SÚSTREDENIE 2025

Od 27. do 29. júna 2025 sa v Bratislave v Národnom tenisovom centre (NTC) konalo jedinečné sústredenie Špeciálnych olympiád Slovensko. Tento rok sme sa rozhodli rozšíriť naše aktivity a okrem tradičného tenisového sústredenia sme pridali aj bedminton!
Na tenisových tréningoch sa zúčastnilo až 20 športovcov, zatiaľ čo na bedmintone sa zapojilo 7 športovcov. Odborný tím trénerov z Tennisfun sa postaral o profesionálny prístup a kvalitný tréning. Počas troch dní plných usilovnej práce a zábavy sme mali možnosť vidieť, ako sa naši športovci zlepšujú a rozvíjajú svoje zručnosti.
Sústredenie sme zavŕšili súťažou, počas ktorej športovci predviedli, čo sa naučili. Okrem tenisu a bedmintonu si naši športovci vyskúšali aj tréning s reakčnými svetlami, ktorý bol veľmi zábavný a prínosný. Taktiež sme si užili diskotéku, ktorá pridala na atmosfére a posilnila tímového ducha! Pozrite si výsledky zo súťaže a nádherné fotografie, ktoré nám vyhotovil Tibor Géci.
https://specialolympics.sk/tenisove-a-bedmintonove-sustredenie-2025/

MAJSTROVSTVÁ SLOVENSKA ŠPECIÁLNYCH OLYMPIÁD V JAZDECTVE, BOLDOG 2025

Dňa 3. júla 2025 sa v Boldogu konali Majstrovstvá Slovenska Špeciálnych olympiád v jazdectve 2025. Atmosféra bola príjemná, počasie nám prialo a kone boli neskutočné, presne ako naši ŠPECIÁLNI športovci, ktorí predviedli všetko, čo sa naučili. Pretekalo sa v rôznych disciplínach, ako sú: Dressage B, Dressage CI, English Equitation Figure 8 B, English Equitation Figure 8 CI, English Working Trails SC, English Working Trails CI a Showmanship at Bridle.
Naši športovci a ich kone sa skutočne spojili a predviedli krásne jazdy, ktoré sa nám všetkým vryli do pamäti. Je úžasné sledovať, ako sa ich tvrdá práca a odhodlanie premietajú do ich výkonov!
Veľká vďaka patrí o.z. Paradrezúra Excellent za skvelú organizáciu a príjemný čas na pretekoch. Vaša podpora a profesionalita prispeli k tomu, že toto podujatie bolo nezabudnuteľné.
https://specialolympics.sk/majstrovstva-slovenska-specialnych-olympiad-v-jazdectve-boldog-2025/

MAJSTROVSTVÁ SLOVENSKA ŠPECIÁLNYCH OLYMPIÁD V ATLETIKE 2025

Dňa 17. a 18. septembra 2025 sa v krásnych Košiciach konali Majstrovstvá Slovenska Špeciálnych olympiád v atletike, a to bola skutočná oslava športu a odhodlania! Naši športovci predviedli obdivuhodné výkony a ukázali, čo sa za posledné mesiace naučili.
Počas týchto dvoch dní súťažili vo vyše 30 disciplínach, vrátane bežeckých, skokanských a vrhačských súťaží. Ich nadšenie a odhodlanie sa prenášalo na všetkých prítomných a vytvorilo tak úžasnú atmosféru. Každý výkon bol dôkazom toho, že tvrdá práca a odhodlanie sa vyplácajú. Veľkú profesionalitu predviedli aj rozhodcovia z Východoslovenského atletického zväzu, ktorí zabezpečili spravodlivý a hladký priebeh súťaže. Jej úspech by nebol možný bez ich odbornosti a podpory.

Chceme sa poďakovať Technickej univerzite v Košiciach za skvelú spoluprácu a podporu, ktorá prispela k hladkému priebehu podujatia. Taktiež patrí obrovské ďakujem dobrovoľníkom z gymnázia Futurum, ktorí sa s nadšením a odhodlaním podieľali na organizácii a zabezpečení všetkých potrebných činností počas majstrovstiev. Ich úsilie a nasadenie sú neoceniteľné!
https://specialolympics.sk/majstrovstva-slovenska-specialnych-olympiad-v-atletike-2025/

MAJSTROVSTVÁ SLOVENSKA ŠPECIÁLNYCH OLYMPIÁD V UNIFIKOVANOM FUTBALE 2025

Dňa 24. septembra 2025 sa v Púchove konali Majstrovstvá Slovenska Špeciálnych olympiád v unifikovanom futbale. Tento rok nám Sport and Training Centre v Púchove opäť poskytlo dokonalé podmienky na majstrovské súťaže. Kvôli nepriaznivému počasiu sa však majstrovstvá konali v hale, čo prinieslo inú, ale veľmi povzbudzujúcu atmosféru. Všetci si navzájom držali palce a povzbudzovali sa, čím vytvorili skvelé prostredie pre súťaženie!Veľká vďaka patrí Slovenskému futbalovému zväzu, ktorý považuje športovcov s intelektovým znevýhodnením za rovnocenných športovcov a zabezpečil ich inkluzívny prístup. Ich podpora a profesionalita sú pre nás skutočne inšpiratívne, a každý športový zväz by si mohol zobrať príklad zo SFZ.Najlepšími tímami medzi mužmi sa stali futbalisti zo Spojenej školy internátnej Fatranská Žilina, a rovnako aj ženy z tejto školy ukázali svoje majstrovstvo na ihrisku! Okrem futbalových zápasov si športovci zmerali sily aj v súťažiach zručností, pričom tí najmenší si užili program Disney Playmakers, ktorý bol plný zábavy a radosti.
Nabitý program sme zavŕšili vyhodnotením, kde si športovci okrem majstrovských medailí odniesli aj darčeky od Slovenského futbalového zväzu. Tento deň bol oslavou športu, priateľstva a inklúzie!
Sme nesmierne hrdí na našich športovcov a všetkých, ktorí prispeli k úspechu tohto podujatia. Projekt podporený z grantu SFZ Grassroots.
https://specialolympics.sk/majstrovstva-slovenska-specialnych-olympiad-v-unifikovanom-futbale-2025/

MAJSTROVSTVÁ SLOVENSKA ŠPECIÁLNYCH OLYMPIÁD V CYKLISTIKE 2025

Dňa 1. októbra 2025 sa na Slovakia Ringu v Orechovej Potôni uskutočnili Majstrovstvá Slovenska Špeciálnych olympiád v cyklistike. Už niekoľko rokov po sebe sa naši športovci s intelektovým znevýhodnením mohli cítiť ako skutoční profesionáli, a to vďaka vynikajúcim podmienkam, ktoré Slovakia Ring ponúka. Slovakia Ring zabezpečuje najlepšie a najbezpečnejšie prostredie pre majstrovské preteky, a naši športovci si mohli naplno užiť atmosféru podujatia. Ich odhodlanie a úsilie sa prejavili vo fantastických výkonoch, ktoré diváci s nadšením ocenili. Veľká vďaka patrí Slovakia Ringu za hostiteľské podmienky, rozhodcom zo Slovenského cyklistického zväzu, dobrovoľníkom z APZ, zdravotníčkam a všetkým fanúšikom SPECIAL športu, ktorí prišli podporiť našich športovcov. Vaša podpora a nasadenie sú pre nás nesmierne cenné!

https://specialolympics.sk/majstrovstva-slovenska-specialnych-olympiad-v-cyklistike-2025/

MAJSTROVSTVÁ SLOVENSKA ŠPECIÁLNYCH OLYMPIÁD V STOLNOM TENISE 2025

Majstrovstvá Slovenska Špeciálnych olympiád v stolnom tenise 2025 sa konali v bratislavskej stolnotenisovej hale a priniesli krásne výkony aj silnú inklúziu. Dňa 20. novembra 2025 sa v Bratislavskej stolnotenisovej hale uskutočnili Majstrovstvá Slovenska Špeciálnych olympiád v stolnom tenise 2025. Športovci zažili profesionálne a priateľské prostredie, ktoré vytvorilo ideálne podmienky pre skvelé športové výkony, férovú súťaž aj radosť zo spoločného športovania.
Súťaž prebiehala v priestoroch, kde sa tradične konajú významné stolnotenisové turnaje, čo dodalo podujatiu ešte väčší lesk. Naši športovci mali k dispozícii všetko, čo k veľkému športovému podujatiu patrí – od kvalitných stolov až po profesionálne technické zabezpečenie. Veľká vďaka patrí rozhodcom zo Slovenského stolnotenisového zväzu, ktorí podujatie viedli s maximálnou profesionalitou, férovosťou a trpezlivosťou. Ich prístup bol mimoriadne vnímavý k potrebám našich športovcov a prispel k hladkému priebehu celého dňa. Ako pri všetkých podujatiach Špeciálnych olympiád, aj tentoraz zohrali zásadnú úlohu dobrovoľníci.
Veľké poďakovanie patrí tímu z Metlife, ktorý svojou energiou, ochotou a úsmevmi vytvoril podporujúcu a priateľskú atmosféru. Ich pomoc bola kľúčová – od organizácie pri stoloch až po asistenciu športovcom počas súťaží.
https://specialolympics.sk/majstrovstva-slovenska-specialnych-olympiad-v-stolnom-tenise-2025-sa-konali-v-bratislavskej-stolnotenisovej-hale/

3. PREHĽAD OSTATNÝCH A ZAHRANIČNÝCH PROJEKTOV

STRETNUTIE VÝPRAVY PRED SVETOVÝMI ZIMNÝMI HRAMI ŠPECIÁLNYCH OLYMPIÁD TURÍN 2025

Dňa 20. februára 2025 sa v hoteli AC Hotels Marriott uskutočnilo stretnutie výpravy pred Svetovými zimnými hrami Špeciálnych olympiád v Turíne 2025. Na tomto stretnutí sa zúčastnili všetci účastníci hier, ktorí obdržali všetky potrebné informácie o priebehu hier, jednotlivých športoch a pravidlách. Každý člen výpravy si prevzal reprezentačné oblečenie Špeciálnych olympiád Slovensko. Oblečenie od značky Under Armour bolo zabezpečené od hlavy po päty, pričom športové oblečenie dodala značka Nyna. Všetky kusy oblečenia boli ozdobené krásnymi logami Turínskych Svetových zimných hier Špeciálnych olympiád a logami Špeciálnych olympiád Slovensko. Odovzdávaniu vecí predchádzalo 12 hodinové balenie do kufrov a presúvanie z Pezinka do Bratislavy pre všetkých účastníkov. Všetko bolo personalizované na meno, veľkosť oblečenia a obuvi. Po stretnutí nasledoval spoločný obed, ktorý prebehol v príjemnej atmosfére. Všetci účastníci sa už nevedeli dočkať nadchádzajúcich hier.
https://specialolympics.sk/stretnutie-vypravy-pred-svetovymi-zimnymi-hrami-specialnych-olympiad-turin-2025/

ŠPORTOVCI ODCESTOVALI NA SVETOVÉ ZIMNÉ HRY ŠPECIÁLNYCH OLYMPIÁD TURÍN 2025 VLÁDNYM ŠPECIÁLOM

Dňa 7. marca 2025 mali naši športovci Špeciálnych olympiád Slovensko tú česť, že ich na Svetové zimné hry Špeciálnych olympiád v Turíne odviezol vládny špeciál. Celá výprava si túto výnimočnú príležitosť užila plnými dúškami, čo prispelo k ich nadšeniu pred nadchádzajúcim podujatím. Cesta späť sa konala 16. marca 2025, po úspešnej účasti našich športovcov na hrách.Sme veľmi vďační vládnej letke Ministerstva vnútra Slovenskej republiky a Eve Gažovej za sprostredkovanie tohto jedinečného zážitku, ktorý naši športovci nikdy nezabudnú.
https://specialolympics.sk/nasi-sportovci-odcestovali-na-svetove-zimne-hry-specialnych-olympiad-turin-2025-vladnym-specialom/

HISTORICKÝ PRVÝ SĽUB DO RÚK PREZIDENTA SR PRE ŠPORTOVCOV ŠPECIÁLNYCH OLYMPIÁD SLOVENSKO

Dňa 6. marca 2025 sa celá výprava reprezentantov a trénerov Špeciálnych olympiád Slovensko stretla v hoteli Park Inn by Radisson Danube. Na tomto stretnutí si všetci členovia výpravy vyskúšali slávnostný sľub, aby na druhý deň, 7. marca, mohli excelovať a následne odcestovať na Svetové zimné hry Špeciálnych olympiád v Turíne 2025.
Dňa 7. marca sa uskutočnil slávnostný sľub u prezidenta Slovenskej republiky, Petra Pellegriniho.
Slovenská výprava na Svetové zimné hry Špeciálnych olympiád v talianskom Turíne (8.3. – 15.3. 2025) zložila po prvýkrát v histórii svoj sľub do rúk prezidenta SR Petra Pellegriniho. Tento slávnostný akt predstavuje dôležitý krok k inklúzii a podpore športovcov s intelektuálnym znevýhodnením združených v národnej športovej organizácii Špeciálne olympiády Slovensko na najvyššej štátnej úrovni.
Slovensko bude v Turíne od 8. do 15. marca reprezentovať 26 športovcov, ktorí sa predstavia v krasokorčuľovaní, rýchlokorčuľovaní (short-track), zjazdovom a bežeckom lyžovaní, behu na snežniciach, ako aj v snowboardingu. Celková výprava má 48 členov, medzi ktorými sú aj tréneri, vedúci výpravy a podporný tím. Slovensko ako jediná krajina na svete predstaví aj MATP športovca s viacnásobným zdravotným znevýhodnením na monoski – Michal Dolinský (19) sa tak stane celosvetovým ambasádorom tejto špeciálnej kategórie športovcov.
Slovenská výprava zložila sľub do rúk prezidenta vôbec po prvýkrát v histórii svojej existencie, pričom prezident SR Peter Pellegrini ocenil odhodlanie športovcov: „Už teraz ste sa prebojovali medzi svetovú špičku a okrem súperov vo svojich športových disciplínach ste porazili aj prekážky, ktoré vám osud postavil do cesty. O to cennejšie sú vaše výkony a vaše víťazstvá – pretože vyhrávate sami nad sebou. Vašimi medailami a vašimi odmenami sú samostatnosť, disciplína, sebadôvera a úspešné zvládanie všetkých povinností a starostí každodenného života. Je nesmierne cenné, že svojím úsilím i osobným príkladom presadzujete hodnoty, ako je rovnoprávnosť, dôstojnosť a ľudskosť – zakotvené aj v Deklarácii inklúzie. Vaše posolstvo je inšpiráciou pre nás všetkých. Držím vám palce, aby ste podali čo najlepšie výkony a aby sa naplnili vaše sny a očakávania.

No predovšetkým, aby šport robil radosť vám – a aby sme sa spolu s vami tešili i my ostatní.“
Sľub za všetkých športovcov skladal najskúsenejší zjazdový lyžiar Michal Štubňa. Dar prezidentovi odovzdali zjazdoví lyžiari Michaela Oravcová, najlepšia slovenská lyžiarka s Downovým syndrómom, a Thomas Sebastián Marton, nováčik vo výprave lyžiarov na spektre autizmu. Príhovor za Špeciálne olympiády Slovensko predniesol prezidentovi SR Peter Išpold, člen predsedníctva Špeciálnych olympiád Slovensko a tiež Majster Európy v triatlone, ktorý k tomu uviedol: „Slovenská republika píše históriu a Špeciálne olympiády zakladajú tradíciu.“
Výpravu povedie športová riaditeľka Martina Gogolová a jej zástupkyňa Veronika Sedláčková. „Ako bývalá olympionička poznám tento pocit hrdosti a veľmi sa teším že aj naši športovci Špeciálnych olympiád Slovensko dostali túto príležitosť. Je to pre nich slávnostná chvíľa, ktorú si budú navždy pamätať,“ zdôraznila dôležitosť tohto momentu Martina Gogolová.
Špeciálne olympiády Slovensko sú od roku 2017 uznanou národnou športovou organizáciou združujúcou športovcov na spektre autizmu, s Downovým syndrómom a s inými diagnózami a syndrómami predikujúcimi znížené IQ, ktorá sa snaží o celonárodnú inklúziu prostredníctvom športu, vzdelávania a osvety. Od ich prvého samostatného vystúpenia na Svetových zimných hrách (obdobe Olympijských hier pre športovcov s intelektuálnym znevýhodnením) v roku 1993 v rakúskom Salzburgu prešla dlhú cestu, ktorá vyústila až do historického okamihu – zloženia sľubu u prezidenta republiky.
Slovenská výprava po slávnostnom sľube v popoludňajších hodinách odletí vládnym špeciálom Ministerstva vnútra SR z bratislavského letiska do Turína. Reprezentanti krajiny odchádzajú s odhodlaním súťažiť so cťou a tiež s jasným cieľom – ukázať, že inkluzívny šport má nezastupiteľné miesto nielen na Slovensku, ale tiež na globálnej úrovni.
https://specialolympics.sk/historicky-prvy-slub-do-ruk-prezidenta-sr-pre-sportovcov-specialnych-olympiad-slovensko/

SVETOVÉ ZIMNÉ HRY ŠPECIÁLNYCH OLYMPIÁD TURÍN 2025 S REKORDNÝM POČTOM MEDAILÍ

Slováci ukončili účinkovanie v Turíne zlatom, domov si odvážajú historicky najviac medailí. Slovenská výprava uzavrela svoje účinkovanie na Svetových zimných hrách Špeciálnych olympiád v Turíne vo veľkom štýle. Posledný súťažný deň priniesol ďalšiu zlatú medailu, ktorú v dramatickom finiši vybojovala štafeta v bežeckom lyžovaní na 4 x 1 km. Slováci tak uzavreli hry s rekordným počtom 34 medailí. O posledný najcennejší kov sa postarala mužská bežecká štafeta. Výnimočný moment nastal v poslednom kole, keď slovenský športovec fantasticky vytiahol tím zo štvrtého miesta na prvé. Neuveriteľný finiš nám priniesol posledné zlato týchto zimných hier. Na podujatí sa celkovo predstavilo až 1500 športovcov zo 102 krajín. Napriek silnej konkurencii 26 členov slovenskej výpravy zabojovalo a domov si odváža 11 zlatých, 8 strieborných a 15 bronzových medailí. Pre porovnanie, česká výprava s 22 reprezentantmi vybojovala 18 cenných kovov. 34 medailí je historicky najlepším výkonom Slovákov na zimných špeciálnych olympiádach.
„Ide o historický úspech Špeciálnych olympiád Slovensko,“ hovorí ich národná riaditeľka Eva Gažová a dodáva: „Slovenská výprava bola na Svetových zimných hrách Špeciálnych olympiád úspešná od prvého dňa. Prvýkrát v histórii sme boli na sľube u pána prezidenta, čo

Otvárací ceremoniál

športovcom dodalo sebavedomie a potvrdilo ich miesto medzi skutočnými športovcami. Tento inkluzívny krok zároveň zvýšil povedomie o ich výkonoch na Slovensku. Veľkú zásluhu na tom majú aj médiá, ktoré informujú verejnosť o ich snažení a úspechoch. Preto sa chcem poďakovať aj slovenským novinárom za šírenie dobrého mena našej športovej organizácie."
Slovenskí športovci s intelektuálnym znevýhodnením súťažili v zjazdovom aj bežeckom lyžovaní, behu na snežniciach, športovom tanci, rýchlokorčuľovaní a snowboardingu. Najviac sa darilo bežcom na lyžiach, ktorí vybojovali až 14 ocenení. V zjazdovom lyžovaní sme získali 11 medailí. Najväčším útokom na medaily sa blysol Ján Gono, rodák z Dobšinej, ktorý pod vedením trénerky Janky Horváthovej vybojoval v bežeckom lyžovaní tri zlaté medaily. Medzi ženami zažiarila Veronika Máčková z Udice (okres Považská Bystrica), ktorá v silnej konkurencii dokázala získať až dve prvé miesta. Napriek tomu, že má iba 19 rokov, jej zbierka medailí zo Špeciálnych olympiád sa rozrástla už na päť zlatých kovov.

Zjazdové lyžovanie

„Naším cieľom bolo ukázať, že slovenskí športovci s intelektuálnym znevýhodnením sú na rovnakej profesionálnej úrovni, ako športovci zo západných krajín, kde sa im venujú s oveľa väčšou podporou a dôrazom – a to sa aj podarilo. No keďže naši športovci žijú a trénujú na Slovensku, verím, že ich príbeh a úspechy pomôžu rozšíriť povedomie o inklúzii cez šport aj u nás. Nestačí ich len prijať, ale akceptovať takých, akí sú," hovorí E. Gažová. Slovenská výprava sa musela popasovať aj s prekážkami – Michal Štubňa, ktorý veril v zisk medaily po dvoch štvrtých miestach v zjazde, utrpel bolestivý úraz, zlomeninu ruky. Napriek tomu zostal s tímom a podporoval svojich kolegov.
Naopak, hviezdou sa stal Michal Dolinský, keď Slovensko prvýkrát na Svetových zimných hrách vôbec predstavilo ostatným krajinám možnosť zapojenia ľudí s viacnásobným znevýhodnením do športových aktivít prostredníctvom lyžovania na monoski. Jeho úsilie ocenila aj druhá dáma USA, manželka viceprezidenta JD Vancea, Usha. „Je to potvrdenie toho, že Špeciálne olympiády skutočne dávajú príležitosť každému a nikto nie je vylúčený. Michal sa stal celosvetovým ambasádorom programu MATP, čo je tréningový program motorických zručností pre takýchto športovcov a je to ďalší historický míľnik pre Slovensko," vysvetľuje Eva Gažová.
Národná riaditeľka Špeciálnych olympiád Slovensko je tiež predsedníčkou výkonného výboru Special Olympics Europe-Euroasia a členkou predsedníctva svetového hnutia Špeciálnych olympiád. Aj preto si ju usporiadatelia vybrali ako jednu z významných osobností na

dekorovanie víťazov. Práve tento moment označuje Eva Gažová ako svoj najvýraznejší zážitok týchto zimných hier: „Bolo pre mňa mimoriadne emotívne, keď som vešala na krk medailu aj našim športovcom, Darinke Krihovej a Thomasovi Mártonovi, ktorí stáli na stupni víťazov, prehodiť s nimi pár slov, cítila som obrovskú hrdosť.“

Zodpovedná úloha čaká Špeciálne olympiády Slovensko aj v našej krajine – v najbližšej dobe budú organizovať Majstrovstvá Slovenska vo florbale a tiež Majstrovstvá Európy Špeciálnych olympiád v triatlone, pričom Slovensko je jediná krajina v rámci Európy, ktorá ich organizuje už štvrtýkrát za sebou. Od roku 2017 sa počet členov Špeciálnych olympiád Slovensko z dvojciferného zvýšil až na štvorciferné číslo. Tento rast potvrdzuje, že šport ponúka deťom aj dospelým s intelektuálnym znevýhodnením nielen pravidelný pohyb, no tiež zmysluplné zaradenie do spoločnosti.

„Rodičia nám hovoria, že šport pomohol ich deťom získať kamarátov, sebadôveru a vtiahol ich do života. Chceme, aby každé dieťa malo možnosť zažiť radosť zo športu a rozvíjať sa,“ hovorí Eva Gažová a zdôrazňuje, že dvere Špeciálnych olympiád Slovensko sú otvorené všetkým.

A práve to je odkaz, ktorý chcú Špeciálne olympiády vyslať do slovenskej spoločnosti – že šport nie je len o pohybe, ale aj radosti, rozvoji a zapojení do komunity. Keď intelektuálne znevýhodnení športovci pravidelne trénujú, dokážu podávať fantastické výkony

Bežecké lyžovanie

Krasokorčuľovanie

a zlepšovať sa spôsobmi, o ktorých možno ani netušili. Tento pokrok im dodáva sebavedomie a uľahčuje im zaradenie do bežného života. Špeciálne olympiády Slovensko ponúkajú presne takýto kolektív, v ktorom každý športovec nájde svoje miesto. „Otec Michala Dolinského, Miroslav, povedal krásnu vetu riaditeľovi Special Olympics International Timovi Shriverovi a vystihol celú pointu, keď povedal: Doteraz sme chodili na terapie, ale odteraz chodím s Miškom na tréningy,“ dodáva na záver E. Gažová.

Veľká vďaka patrí všetkým 25 športovcom a Michalovi Dolinskému, všetkým trénerom, realizačnému tímu, nášmu DALovi Petrovi Bendíkovi, aj doktorovi Pavlovi Žigovi. Samozrejme veľké ďakujem patrí Ministerstvu cestovného ruchu a športu a všetkým našim sponzorom.

https://specialolympics.sk/svetove-zimne-hry-specialnych-olympiad-turin-2025-s-rekordnym-poctom-medaili/

Snowboarding

Rýchlokorčuľovanie

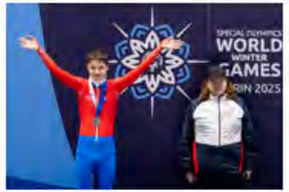

Tanečný šport

Beh na snežniniach

ŠPECIÁLNE OLYMPIÁDY SLOVENSKO UŽ PO 4 KRÁT ZORGANIZOVALO MAJSTROVSTVÁ EURÓPY ŠPECIÁLNYCH OLYMPIÁD V TRIATLONE 2025

Na 4. Majstrovstvách Európy Špeciálnych olympiád 2025 v triatlone štartovala prvýkrát aj Slovenka a Peter Išpold ukázal, že šport nepozná hranice – v konkurencii stoviek zdravých bol rýchlejší než väčšina z nich, keď finišoval na neskutočnom 16. mieste! V rámci vyhlásenia výsledkov Špeciálnych olympiád sa stal Majstrom Európy.

Na najväčšom triatlonovom podujatí na Slovensku zažiarili aj športovci s intelektuálnym znevýhodnením. Dominika Medveďová prepísala históriu ako prvá Slovenka v ženskej kategórii a Peter Išpold si vybojoval titul Majstra Európy.

Šamorín sa 17.5.2025 stal dejiskom výnimočného športového podujatia. Napriek nepriaznivému počasiu – teplota vody dosiahla len 12,7 °C, pršalo a fúkal nepríjemný vietor – sa v rámci prestížneho medzinárodného triatlonového festivalu The Championship 2025 postavilo na štart viac ako 2200 športovcov z 52 krajín sveta. Súčasťou tohto podujatia boli aj 4. Otvorené Majstrovstvá Európy Špeciálnych olympiád v triatlone, ktoré sa podarilo zrealizovať za podpory Olympijského tréningového centra x-bionic® sphere, Ministerstva cestovného ruchu

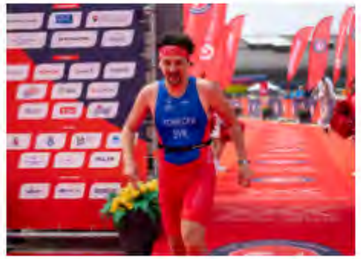

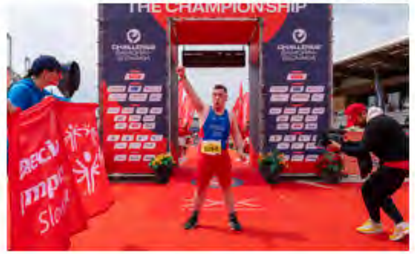

a športu SR, UPS a Challenge Family.

Na štart SPRINT triatlonu (750 m plávanie, 20 km cyklistika, 5 km beh) sa postavilo 23 športovcov s intelektuálnym znevýhodnením z 9 európskych krajín – a medzi nimi aj vôbec prvá Slovenka v ženskej kategórii, 19-ročná Dominika Medveďová s detskou mozgovou obrnou. Dominika prepísala slovenskú históriu. „Na začiatku bola voda studená, ale potom sa mi už dobre plávalo. Najťažší bol pre mňa bicykel, lebo fúkalo. Teším sa, že budem aj na ďalších pretekoch," povedala Dominika Medveďová po dobehnutí do cieľa so ziskom štvrtého miesta v ženskej kategórii. Jej výkon však prekročil číselné hodnoty – stal sa symbolom odvahy, prekonávania limitov a dôkazu, že šport otvára dvere inklúzii. Martina Gogolová, športová riaditeľka Špeciálnych olympiád Slovensko, výkon mladej športovkyne vystihla slovami, ktoré hovoria za všetko: „Keď si sama uvedomila, ako to celé dala, bola aj ona, aj jej mamina dojatá. Jej výkon nenechal jedno oko suché."

Peter Išpold opäť na vrchole

Vo svojej kategórii dominoval Peter Išpold (36) – DMO a najúspešnejší triatlonista Špeciálnych olympiád Slovensko. V silnej konkurencii obhájil európsky titul a vylepšil svoj osobný rekord na 1:14:55. Celkovo medzi zdravými športovcami však finišoval na neskutočnom 16. mieste. „Boli to moje štvrté majstrovstvá Európy. Dnes to nebolo celkom komfortné, ale šlo mi to v pohode. Som šťastný, že som sa stal Majstrom Európy. Sú za tým roky odriekania, driny, sebadisciplína... ale keď človek dokončí preteky, je to silné a krásne," vyznal sa Išpold, ktorý je aj ambasádorom Špeciálnych olympiád Slovensko.

Výkony, ktoré inšpirujú aj zdravých ľudí

Zlatý výkon predviedol aj Ron Beck z Izraela, ktorý obhájil titul Majstrom Európy Špeciálnych olympiád vo svojej vekovej kategórii časom 1:09:47. Jeho výsledok mal dosah ďaleko za hranice Špeciálnych olympiád – v rámci celkového poradia medzi 186 zdravými triatlonistami skončil celkovo na skvelom šiestom mieste. „To len potvrdzuje, že výkony športovcov s intelektuálnym znevýhodnením sa dokážu vyrovnať tým zdravým. Sú skrátka motiváciou pre nás všetkých," dodáva s hrdosťou športová riaditeľka M. Gogolová.

Spoločné štarty posilňujú inklúziu

Tohtoročný ročník bol opäť silným dôkazom, že šport môže búrať bariéry. „Je to veľký krok k inklúzii, pretože naši športovci súťažili za rovnakých podmienok ako zdraví pretekári. Sú pre nich obrovskou inšpiráciou," vysvetlila prezidentka Špeciálnych olympiád Slovensko Dominika Nestarcová a dodala aj osobný moment: „Najemotívnejším zážitkom pre mňa bolo vítať našich športovcov v cieli. Vidieť radosť v ich očiach, že to zvládli a prekonali samých seba, je neopísateľné."

Silný signál pre zahraničie aj širokú verejnosť je organizovanie takéhoto podujatia má ďalekosiahly význam. „Pre Špeciálne olympiády Slovensko je veľká česť organizovať takéto významné medzinárodné podujatie. Naša organizácia tým vysiela do sveta signál, že sme schopní takéto podujatie na vysokej úrovni zorganizovať. Oceňujú to nielen samotní športovci a ich tréneri, ale tiež naši partneri. Spätná väzba od nich, že sa nám to naozaj podarilo, nás veľmi teší," zdôraznila Veronika Sedláčková, riaditeľka pre medzinárodné vzťahy a na záver dodáva: „Je to tiež príležitosť ukázať svetu, že aj ľudia s intelektuálnym znevýhodnením dokážu neuveriteľné veci. Zároveň chceme dodať nádej a motiváciu rodičom takýchto detí, že šport im môže úplne zmeniť život." Špeciálne olympiády Slovensko sú inkluzívnou športovou organizáciou, ktorá prostredníctvom športu a vzdelávania pomáha deťom, tínedžerom aj dospelým s intelektuálnym znevýhodnením plnohodnotne sa začleniť do spoločnosti. A práve v Šamoríne ukázali, že ich poslanie má jasný cieľ aj konkrétne výsledky. Dominika. Peter. Ron. A stovky ďalších, ktorí sa rozhodli zabojovať s osudom a zmeniť svoj život prostredníctvom športu.

https://specialolympics.sk/specialne-olympiady-slovensko-uz-po-4-krat-zorganizovalo-majstrovstva-europy-specialnych-olympiad-v-triatlone-2025/

SLOVENSKO JE HISTORICKY PRVÝM MAJSTROM SVETA V UNIFIKOVANOM VOLEJBALE

V poľských Katoviciach sa od 3. do 10. októbra 2025 konali prvé Majstrovstvá sveta Špeciálnych olympiád v unifikovanom volejbale. Do športovej histórie sa zapísali aj športovci zo Slovenska – náš tím známy ako „Senkovci“ získal zlaté medaily a stal sa úplne prvým majstrom sveta v tejto disciplíne.

Slovenský tím tvorili hráči zo Starej Ľubovne a Pezinka pod vedením trénera Jána Senka, ktorý je dlhoročnou ikonou unifikovaného športu. Naši chlapci počas turnaja predvádzali fantastické výkony, nezlomnú tímovú súdržnosť a bojovnosť. Každý zápas bol plný napätia, radosti z víťazných bodov a neopakovateľnej atmosféry, ktorú dokáže priniesť iba šport.

Vo finále ukázali srdce šampiónov a po víťaznom zápase sa mohli radovať z historického úspechu – titulu Majstra sveta. Tento triumf je výnimočný nielen pre samotných hráčov, ale aj pre celé Špeciálne olympiády Slovensko.

„Toto prvenstvo nám už nikdy nikto nevezme. Je to dôkaz, že inklúzia a šport spájajú a dokážu vytvárať nezabudnuteľné príbehy,“ zaznelo po finále z nášho tímu od hlavného trénera Jána Senka.

Veľké poďakovanie patrí trénerom Jánovi Senkovi, Danielovi Senkovi, Tomášovi Senkovi a všetkým hráčom, partnerom, rozhodcom aj organizátorom. Spoločne sme ukázali svetu, že Slovensko patrí medzi špičku.

Gratulujeme našim chalanom k tomuto obrovskému úspechu a ďakujeme za nezabudnuteľné emócie, ktoré prinášajú len Špeciálne olympiády!

V poľských Katoviciach prešlo Slovensko podujatím bez zaváhania, vo finále zvíťazilo nad Saudskou Arábiou 2:0 na sety. Slovensko vstupovalo na svetový šampionát v roli úradujúceho majstra Európy. „Na majstrovstvá sveta sme prišli s cieľom získať medailu, teda umiestniť sa do tretieho miesta. Európske tímy sme poznali, ale nie mančafty z Ameriky a Ázie. V našej skupine to bola práve Saudská Arábia, ktorá sa ukázala ako náš najsilnejší súper. Úprimne, nemysleli sme si, že Saudskú Arábiu dostaneme aj do finále – čakali sme, že ju porazí domáce Poľsko. Ale keďže sme s nimi už raz hrali, vedeli sme, čo od nich čakať, a pripravili sme na nich skvelú taktiku,“ uviedol v tlačovej správe tréner Ján Senko.

Za slovenský tím nastúpila šestka športovcov s intelektuálnym znevýhodnením a ich šesť unifikovaných partnerov. „Vyšlo to perfektne. Minulý rok sme hrali majstrovstvá Európy, takže chlapci sa už poznali. Výhra sa podarila vďaka skvelej hre našich zdravých hráčov, no najmä odhodlaniu a bojovnosti športovcov s intelektuálnym znevýhodnením, ktorí podali vynikajúci výkon. Chalani hrali srdcom, držali spolu a ukázali, že volejbal je o rešpekte, tímovosti aj radosti z hry. Samozrejme, najšťastnejšia chvíľa bola, keď sme vyhrali zlato a stali sme sa majstrami sveta,“ dodal Senko.

Náš tím sa skladal z týchto borcov :)
6 športovcov Špeciálnych olympiád Slovensko:
1. Kotlár Rastislav, 2. Bilý Patrik, 3. Koky Tomáš, 4. Jeleň Jozef, 5. Ondič Adrián, 6. Jakuš Šimon a
6 unifikovaných partnerov
7. Čoma Adam, 8. Malachovský Ondrej, 9. Troščák Maxim, 10. Kyšeľa Adam, 11. Brajerčík Noel, 12. Gurega Nikolas.
Naši traja skvelí tréneri: Senko Ján, Senko Daniel a Senko Tomáš.
Veľká gratulácia každému jednému hráčovi, ktorí nás reprezentoval. Bol to veľký zážitok sledovať vás .
https://specialolympics.sk/slovensko-je-historicky-prvym-majstrom-sveta-v-unifikovanom-volejbale/

PREŠOV HOSTIL PRVÉ MAJSTROVSTVÁ EURÓPY ŠPECIÁLNYCH OLYMPIÁD V KRASOKORČUĽOVANÍ – SLOVENSKÍ KORČULIARI ZÍSKALI ŠTYRI TITULY MAJSTROV EURÓPY, JEDNO STRIEBRO A DVE BRONZOVÉ MEDAILY

V Prešove sa uskutočnili prvé Majstrovstvá Európy Špeciálnych olympiád v krasokorčuľovaní. Na ľade Ice Arény sa predstavilo 27 športovcov s intelektuálnym znevýhodnením z ôsmich krajín Európy – Dánska, Fínska, Maďarska, Nemecka, Rakúska, Rumunska, Česka a Slovenska. Slovenskí športovci Špeciálnych olympiád získali štyri tituly majstrov Európy.
Prvé Majstrovstvá Európy Špeciálnych olympiád v krasokorčuľovaní zorganizovala športová organizácia Špeciálne olympiády Slovensko v spolupráci s klubom Skate Prešov. Podujatie sa konalo pod záštitou projektu Prešov – Európske mesto športu 2025 a prinieslo nezabudnuteľnú atmosféru, silné emócie a inšpiratívne športové výkony.

Prešov ako európske centrum inklúzie

Otvorenie podujatia sa uskutočnilo v priestoroch PKO Prešov za účasti primátora mesta Františka Oľhu a viceprezidenta pre šport Špeciálnych olympiád Európa–Eurázia Miroslawa Kroguleca. Ceremoniál moderovala národná riaditeľka Špeciálnych olympiád Slovensko Eva Gažová. O kultúrny zážitok sa postarali folklórny súbor Šariš a deti

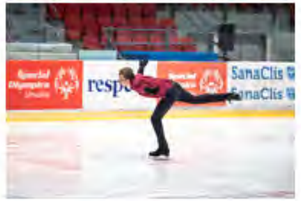

zo Súkromnej spojenej školy Autisti Prešov.
Súťažné disciplíny
Športovci súťažili podľa výkonnostných úrovní (tzv. Levels 1–4), ktoré určujú technickú náročnosť, a to v dvoch hlavných disciplínach:
• Singles (Levels 1–4) – individuálne jazdy mužov a žien, ktoré preverili techniku, rovnováhu, rytmus i umelecký prejav. Každý Level predstavoval inú úroveň zručnosti – od základných prvkov, jednoduchých krokových sekvencií a otočiek (Level 1–2) až po náročnejšie choreografie, kombinácie skokov a piruet (Level 3–4).
• Unified Sports® Pairs Skating (Levels 1–2) – unikátna kategória, v ktorej tvoria pár športovec s intelektuálnym znevýhodnením a športovec bez znevýhodnenia. Tento formát je symbolom inklúzie, spolupráce a rovnosti na ľade – spája ľudí rôznych schopností v jednom tíme a stelesňuje filozofiu Špeciálnych olympiád.
Súťaže prebiehali podľa medzinárodných pravidiel globálnej organizácie Special Olympics a na vysokej profesionálnej úrovni – vďaka modernej technológii hodnotenia priamo z ľadovej plochy, videozáznamom a elektronickému systému výsledkov.
Slovenskí reprezentanti vygradovali formu v správny čas

Slovensko reprezentovalo 11 športovcov športovej organizácie Špeciálne olympiády Slovensko, ktorí pod vedením trénerov Martiny Lukáčovej, Miroslava Čecha a Kataríny Klimkovej predviedli výkony plné elegancie, sústredenia, technickej náročnosti a emócií.

Domáci pretekári napokon dosiahli mimoriadne úspechy – získali štyri tituly majstrov Európy, jedno striebro a dve bronzové medaily.
Majstri Európy 2025:

• Adam Hrabčák – kategória jednotlivci, Level 1, muži
• Sofia Brozman – kategória jednotlivci, Level 1, ženy
• Lea Liptáková – kategória jednotlivci, Level 2, ženy
• Jakub Marcinko – kategória jednotlivci, Level 2, muži
Strieborní a bronzoví medailisti:

• Matej Kamenský – 3.miesto, Level 1, muži
• Barbora Klimková a Adam Hrabčák – 2. miesto, unifikované páry, Level 1
• Alexandra Lukáčová a Jakub Marcinko – 3. miesto, unifikované páry, Level 1

https://specialolympics.sk/presov-hostil-prve-majstrovstva-europy-specialnych-olympiad-v-krasokorculovani-slovenski-korculiari-ziskali-styri-tituly-majstrov-europy-jedno-striebro-a-dve-bronzove-medaily/

PLAVCI ŠPECIÁLNYCH OLYMPIÁD SLOVENSKO ZAŽIARILI NA PROFESIONÁLNYCH PRETEKOCH V OTVORENEJ VODE

Slovenskí reprezentanti športovej organizácie Špeciálne olympiády Slovensko sa 20. spetembra 2026 prvýkrát v histórii postavili na štart profesionálnych medzinárodných pretekov v otvorenej vode – a hneď zaznamenali skvelé výsledky.

https://specialolympics.sk/plavci-specialnych-olympiad-slovensko-zaziarili-na-profesionalnych-pretekoch-v-otvorenej-vode/

ÚSPECH SLOVENSKÉHO GOLFU NA MEDZINÁRODNOM TURNAJI SPECIAL OLYMPICS

Náš športovec Filip Graňo, prvý a zatiaľ jediný intelektuálne znevýhodnený golfista na Slovensku, sa spoločne so svojím unifikovaným partnerom Jakubom Halabicom v dňoch 20.-21. 9. 2025 zúčastnil na medzinárodnom turnaji Special Olympics Österreich v Grazi. V náročnej konkurencii, kde štartovalo 13 unifikovaných dvojíc z rôznych krajín a kde spolu súťažili aj profesionálni hráči golfu s intelektuálne znevýhodnenými športovcami, si naša slovenská dvojica vybojovala fantastické 3. miesto v divízii A2. Tento výsledok je nielen cenným športovým úspechom, ale aj významným krokom pre rozvoj golfu v hnutí Špeciálnych olympiád Slovensko. Filip a Jakub svojím výkonom ukázali, že golf je športom, ktorý dokáže spájať, búrať bariéry a vytvárať nové príležitosti pre inklúziu.
https://specialolympics.sk/uspech-slovenskeho-golfu-na-medzinarodnom-turnaji-special-olympics/

NÁRODNÍ ZÁVODY V CYKLISTICE, JIHLAVA 20.-21.9. 2025.

Naša výnimočná reprezentantka Michaela Oravcová ukázala, že patrí medzi špičku v športe aj v odhodlaní. Na Národných závodoch v cyklistike v Jihlave si vybojovala hneď dve strieborné medaily a priniesla tak veľkú radosť celej komunite Špeciálnych olympiád Slovensko. Miška je pre nás symbolom radosti zo športu – jej úsmev, energia a neutíchajúce odhodlanie sú motiváciou nielen pre športovcov, ale aj pre nás všetkých.
Veľká gratulácia patrí aj jej trénerke a zároveň mamine Dane Oravcovej, ktorá úspešne absolvovala trénerský kurz. Tento dvojitý úspech – športový aj trénerský – je krásnym príkladom, ako sa v športe spája vytrvalosť, rodinná podpora a vášeň pre cyklistiku.
Dve hrdinky, dva úspechy, jeden príbeh o odvahe, vytrvalosti a láske k športu.
Ďakujeme našim priateľom zo Špeciálnych olympiád Česko za pozvanie a za možnosť zúčastniť sa tohto podujatia.

https://specialolympics.sk/narodni-zavody-v-cyklistice-jihlava-2025/

TENISOVÝ TURNAJ V BUDAPEŠTI AJ S ÚČASŤOU THOMASA MÁRTONA

Náš najlepší tenista a víťaz Svetových hier Špeciálnych olympiád Berlín 2023 Thomas Márton sa 28.9. 2025 predstavil na turnaji športovcov so zdravotným znevýhodnením v Budapešti. Spolu so svojím unifikovaným partnerom Jaroslavom Karovičom a pod vedením trénera Petra Varhélyiho dosiahli výnimočný úspech – vybojovali si strieborné medaily!
Počas turnaja nechýbala radosť, odhodlanie ani športový duch. Naši chalani ukázali, že tenis dokáže spájať a prinášať nezabudnuteľné okamihy. Úsmevy, ktoré žiarili po ich zápasoch, boli dôkazom, že šport je tou najkrajšou cestou k priateľstvám a spoločným zážitkom.
Veľká vďaka patrí organizátorom a partnerom z Special Olympics Hungary za pozvanie a vytvorenie skvelej športovej atmosféry.
Gratulujeme Thomasovi a Jarovi k ďalšiemu úspechu a ďakujeme trénerovi Petrovi Varhélyimu za jeho podporu a vedenie. Špeciálne olympiády Slovensko sú hrdé na svojich športovcov, ktorí svojimi výkonmi a príkladom ukazujú, že sme špeciálni a šport patrí všetkým.

https://specialolympics.sk/tenisovy-turnaj-v-budapesti-aj-s-ucastou-thomasa-martona/

SPECIAL OLYMPICS EUROPEAN UNIFIED TOURNAMENT V PRAHE BOL PRE SLOVENSKO STRIEBORNÝ

Slovenská futsalová reprezentácia získala striebro na európskom futsalovom turnaji Špeciálnych olympiád v Prahe.
Od 16. do 18. novembra 2025 sa v Prahe konal prestížny SO European Unified Tournament, na ktorom o titul súťažilo osem krajín Európy v unifikovanom futsale. Slovensko vyslalo do boja fantastický tím pod vedením trénerky Evy Jantákovej a trénera Jozefa Švrhovného, ktorý počas celého turnaja ukazoval obrovské odhodlanie, tímového ducha a futbalové srdce.
Naši reprezentanti vstúpili do turnaja vo veľkom štýle.
V základnej skupine odohrali tri náročné zápasy:
- Slovensko – SO Česko 3:0
- Slovensko – Lotyšsko 1:1
- Slovensko – SO Monako 1:1

Slováci predvádzali vyrovnané výkony, výbornú obranu aj pekné akcie v útoku. Výsledky ich posunuli až do záverečných bojov o medaily. Po skvelých výkonoch naši futsalisti postúpili do veľkého finále, kde sa opäť stretli s výborným tímom z Monaka. Zápas bol dramatický, plný emócií a bojovnosti. Napriek tomu, že Slovensko prehralo 4:2, výkon našich hráčov bol obrovským úspechom a dôvodom na hrdosť.

https://specialolympics.sk/special-olympics-european-unified-tournament-v-prahe-bol-pre-slovensko-strieborny/

NAŠI KRASOKORČULIARI NA OPEN AUSTRIAN FIGURE SKATING CHAMPIONSHIP FOR SPECIAL OLYMPICS

Naši krasokorčuliari zo Skate Prešov sa zúčastnili na Open Austrian Figure Skating Championship for Special Olympics, ktoré sa konali v Innsbrucku 13. - 14. 12. 2025. Opäť ukázali, že odvaha, drina a radosť pohybu prinášajú krásne výsledky a nezabudnuteľné zážitky. Každá jazda bola o prekonávaní samých seba, o sústredení, emóciách a sile tímu. Veľká vďaka patrí trénerom zo Skate Prešov, ktorí stoja pri športovcovh na každom kroku ich cesty.

Výsledky: Level 0, Mixed, Division 2 - 4.miesto - Alexander Rendeš.
Level 1, Men, Division 1 - 3.miesto - Kristián Arvay.
Level 2, Women, Division 1 - 1.miesto - Lea Liptáková.
Level 1, Women, Division 1 - 4.miesto - Flavia Fintorová.
Level 1, Men, Division 2 - 1.miesto - Adam Hrabčák.
Level 2, Men, 1.miesto - Jakub Marcinko

Level 1, Unified Pairs: 2.miesto - Alexandra Lukáčová & Jakub Marcinko
3.miesto Barbora Klimková & Kristián Arvay

4. PREHĽAD ĎALŠÍCH VYKONÁVANÝCH AKTIVÍT

AŽ TRI TÍMY ZO ŠPECIÁLNYCH OLYMPIÁD SLOVENSKO NA ŠKOLSKÝCH MARATÓNSKYCH HRÁCH 2025

2. apríla 2025 sme sa zúčastnili finále Školských maratónskych hier v Bratislave. V bratislavskej športovej hale sa zišli tri úžasné tímy zo Špeciálnych olympiád Slovensko, ktoré sa zapojili do tejto krásnej udalosti. Veľké poďakovanie patrí @bratislavamarathon za organizáciu a pozvanie na tento skvelý deň! Tímy zo Žehrianskej školy v Bratislave, Spojenej školy v Považskej Bystrici a Špeciálnej školy zo Šamorína si užili túto inkluzívnu športovú udalosť a naplno sa zapojili do veľkej súťaže. Radosť a nadšenie na tvárach našich športovcov sú jednoducho neoceniteľné! Ďakujeme agentúre BeCool za skvelú spoluprácu a podporu!
https://specialolympics.sk/az-tri-timy-zo-specialnych-olympiad-slovensko-na-skolskych-maratonskych-hrach-2025/

ÚSPECH ŠPECIÁLNYCH OLYMPIÁD SLOVENSKO NA ČSOB MARATÓNE

Dňa 5.4.2025 sa v Bratislave uskutočnil ČSOB Maratón, na ktorom mali naši športovci zo Špeciálnych olympiád Slovensko možnosť súťažiť v minimaratóne na trati dlhé 4,2 km. Tento fantastický športový deň bol plný nadšenia a odhodlania, pričom naši športovci predviedli skvelé výkony. Jedným z najslávnejších momentov podujatia bol úžasný výkon Petra Išpolda, ktorý sa umiestnil na vynikajúcom 6. mieste! Jeho

odhodlanie a vytrvalosť sú skutočnou inšpiráciou pre nás všetkých. Veľká gratulácia Petrovi za tento skvelý úspech! Účasť športovcov Špeciálnych olympiád Slovensko na tomto podujatí je dôkazom toho, že šport je pre všetkých a každý z nás môže dosiahnuť svoje ciele, ak sa nevzdáva a vytrvalo pracuje. Chceme sa poďakovať @bratislavamarathon za ich neustále inkluzívne myslenie a spoluprácu. Vaša podpora je pre nás nesmierne cenná a veľmi si ju vážime. Spoločne dokážeme posúvať hranice a otvárať dvere pre všetkých športovcov. Tešíme sa na ďalšie podujatia, kde budeme môcť ukázať našu vášeň pre šport a pokračovať v našej misii podporovať inklúziu a rozvoj športu pre všetkých.
https://specialolympics.sk/uspech-specialnych-olympiad-slovensko-na-csob-maratone/

12. ROČNÍK POMLÉ RUN TRADIČNE SO ŠPECIÁLNYMI OLYMPIÁDAMI SLOVENSKO, 8.5.2025

Beh Pomlé Run patrí medzi naše najobľúbenejšie podujatia. Každý rok sa naň tešíme nielen pre krásne prostredie a výbornú organizáciu, ale najmä pre jeho jedinečnú atmosféru, ktorá spája ľudí všetkých vekov a schopností. Naši športovci zo Špeciálnych olympiád Slovensko sú na Pomlé Run vždy srdečne vítaní. S otvorenou náručou ich privíta nielen organizačný tím, ale aj všetci diváci a účastníci. Vďaka povzbudzovaniu a podpore, ktorú tu zažívajú, podávajú skvelé výkony a opakovane dokazujú, že šport patrí všetkým a má silu meniť životy. Tento ročník nebol výnimkou. Zúčastnili sme sa s nadšením, radosťou a odhodlaním – a odniesli si kopec krásnych zážitkov. Ďakujeme tímu

Pomlé Run za ich inkluzívne myslenie, otvorenosť a dlhoročné partnerstvo. Veľmi si vážime, že môžeme byť súčasťou takejto výnimočnej športovej oslavy.

https://specialolympics.sk/12-rocnik-pomle-run-tradicne-so-specialnymi-olympiadami-slovensko/

NADÁCIE KIA ZORGANIZOVALA UŽ 4. ROČNÍK BEŽECKÝCH PRETEKOV INKLÚZIA V POHYBE

Naši športovci zo Špeciálnych olympiád Slovensko sa zúčastnili na podujatí Inklúzia v pohybe, ktoré organizovala nadácia KIA 10.5.2025 v Tepličke nad Váhom. Podujatie stretlo s vynikajúcou odozvou, aj keď sme sa museli vysporiadať s chladným počasím.
Na štart sa postavilo 415 účastníkov, z toho 226 športovcov súťažilo na dlhej 8 km trati a 189 na krátkej 1 km trati. Spoločne preukázali odhodlanie a vytrvalosť, pričom na sobotňajšom behu sa zabehlo celkovo 1 997 km. Virtuálni bežci, ktorých bolo 26, prispeli ďalšími 341 km, čím sme dosiahli úžasný celkový súčet 2 338 km!
Jedným z vrcholov podujatia bolo aj štedré ocenenie pre Špeciálne olympiády Slovensko. Miška Oravcová prevzala šek v hodnote 15 000 €. Veľmi pekne ďakujeme, Nadácia KIA!
Okrem behu bolo pre deti pripravených 10 inkluzívnych a vzdelávacích aktivít, ktoré ďalej podporili ducha inklúzie a tímovej spolupráce medzi všetkými účastníkmi.

https://specialolympics.sk/nadacie-kia-zorganizovala-uz-4-rocnik-bezeckych-pretekov-inkluzia-v-pohybe/

EURÓPSKY FUTBALOVÝ TÝŽDEŇ 2025: ŠPORT, KTORÝ SPÁJA!

V týždni od 17. do 25. mája sa vo viac ako 40 krajinách konal Európsky futbalový týždeň, ktorého cieľom je osláviť inkluzívny futbal a zapojiť do hry športovcov s intelektuálnym znevýhodnením spolu s ich rovesníkmi.
Špeciálne olympiády Slovensko boli opäť súčasťou tejto výnimočnej iniciatívy, a to s neuveriteľným počtom 177 účastníkov!
Do osláv sa zapojili:

- SŠI Bytča
- IDEA Prakovce
- CSS Méta
- CSS Orava
- ŠK Manín Považská Bystrica
- SŠI Rožňava
- Skate Prešov
- SŠI Spišské Vlachy
- Special Stars
- SŠ Dobšiná
- RC Mlynky

ĎAKUJEME všetkým športovcom, trénerom, dobrovoľníkom a organizátorom. Váš elán, zápal pre hru a tímový duch sú dôkazom, že šport má silu spájať svet – bez ohľadu na rozdiely. Smre hrdí, že aj Slovensko je súčasťou tejto futbalovej oslavy inklúzie! Projekt podporený z grantu SFZ Grassroots.

https://specialolympics.sk/europsky-futbalovy-tyzden-2025-sport-ktory-spaja/

ŠPECIÁLNE OLYMPIÁDY SLOVENSKO ZNOVU NA HEALTH CARE RUN

Dňa 18. mája 2025 sa uskutočnilo charitatívne športové podujatie Health Care Run, ktoré každý rok organizuje nadácia Volkswagen. Aj tento rok sme boli hrdou súčasťou tohto výnimočného podujatia!
Naši športovci si skvele zašportovali a užili si celé podujatie. S obrovským nadšením a odhodlaním sa zapojili do behu, čo viedlo k neuveriteľnému úspechu – podarilo sa vybehať a vyzbierať 14 121 eur pre Špeciálne olympiády Slovensko! Veľká vďaka patrí nadácii Volkswagen za ich neustálu podporu a inkluzívne myslenie, ktoré pomáha športovcom s intelektuálnym znevýhodnením. Vaša podpora má veľký význam a prispieva k vytvoreniu lepších podmienok pre našich športovcov. Ďakujeme.

https://specialolympics.sk/specialne-olympiady-slovensko-znovu-na-health-care-run/

OLYMPIJSKÝ DEŇ S HAPPYMOVE V PIEŠŤANOCH

V nedeľu 25. mája 2025 sme mali možnosť byť súčasťou krásneho športového podujatia – Olympijského dňa v Piešťanoch, ktorý zorganizoval Happymove. Podujatie bolo plné pohybu, dobrej nálady, radosti z pohybu a spoločného športovania. Veľmi si vážime, že priestor na športové aktivity bol vytvorený aj pre ľudí so zdravotným znevýhodnením, vrátane našich športovcov zo Špeciálnych olympiád Slovensko.
Inklúzia v praxi – presne tak by sme mohli opísať atmosféru dňa, kde nešlo len o výkony, ale aj o zážitky, nové priateľstvá a podporu. Teší nás, že čoraz viac športových akcií otvára svoje brány všetkým bez rozdielu.
Ďakujeme organizátorom z Happymove Piešťany za skvelú prípravu, pozitívnu energiu a najmä za to, že robia svet športu otvorenejším a férovejším pre každého.
Spolu tvoríme svet, kde má každý šancu zažiariť.

https://specialolympics.sk/olympijsky-den-s-happymove-v-piestanoch/

FLORBALOVÝ TURNAJ NADÁCIE TV JOJ

V dňoch 27. – 28. mája 2025 sme sa zúčastnili skvelého florbalového turnaja v Liptovskom Mikuláši, ktorý organizovala Nadácia TV JOJ. Na podujatie boli pozvané aj dve družstvá Špeciálnych olympiád Slovensko, čo si veľmi vážime a zo srdca ďakujeme za túto príležitosť.
Naši športovci zo Spojenej školy ŠK Manín Považská Bystrica a Spojenej školy internátnej Bytča predviedli výborné výkony, športového ducha a tímovú spoluprácu. Okrem napínavých zápasov si účastníci užili aj sprievodný program – najmä kúpanie a zábavu v Tatralandii, čo ešte viac prispelo k výnimočnej atmosfére celého podujatia.
Ďakujeme Nadácii TV JOJ za pozvanie, podporu a vytváranie inkluzívnych športových príležitostí pre našich výnimočných športovcov.

https://specialolympics.sk/florbalovy-turnaj-nadacie-tv-joj/

TELEKOM NIGHT RUN BRATISLAVA 2025

Dňa 5.-6. septembra 2025 sa v bratislavskej Eurovei konal už 17. ročník podujatia Telekom Night Run, najväčšieho nočného behu na Slovensku. Vďaka agentúre BeCool sa do detských behov a špeciálneho Rešpekt Runu mohli zapojiť aj naši športovci zo Špeciálnych olympiád Slovensko.
Na štart sa postavilo 15 športovcov s intelektovým znevýhodnením. S odhodlaním a radosťou ukázali, že šport je tou najľahšou cestou k inklúzii a prijatiu! Atmosféra bola magická – pod reflektormi, v centre mesta, za zvukov povzbudzovania a nadšenia, naši športovci prekonávali sami seba a boli skutočnými hviezdami večera.
Veľká vďaka patrí agentúre BeCool za skvelú organizáciu a za to, že neustále otvára dvere športu pre všetkých. Naši športovci si tento večer užili naplno, a ich úsmevy boli tou najlepšou odmenou!

https://specialolympics.sk/telekom-night-run-bratislava-2025/

PRETEKY ANGLIČÁK: NEZABUDNUTEĽNÁ INKLÚZIA V PEZINKU

Dňa 14. júna 2025 sa na Rozálke v Pezinku uskutočnili offroadové preteky ANGLIČÁK, ktoré opäť potvrdili svoju pozíciu ako perfektné inkluzívne podujatie, kde si každý športovec nájde svoje miesto. Tento rok sa na prekážkovú trať vydalo 31 športovcov zo Špeciálnych olympiád, ktorí sa mohli tešiť na rôzne výzvy. Prekážky sa striedali s labyrintmi, ťahaním pneumatík, hodmi, preliezaním prekážok a prechodom cez bazén so studenou vodou. Nielen to, ale aj prechod cez bazén plný blata či podľazenie veľkého angličáka dodalo pretekom poriadnu dávku adrenalínu!
V cieli boli športovci viac ako šťastní a ich radosť bola nákazlivá! Atmosféra na podujatí bola neopísateľná – treba si ju zažiť! Obrovské poďakovanie patrí organizátorom za skvelé zážitky, za možnosť zúčastniť sa a za ich inkluzívny prístup. Tento rok bol opäť výnimočný a my sa už tešíme na to, že o rok sme späť!

https://specialolympics.sk/preteky-anglicak-nezabudnutelna-inkluzia-v-pezinku/

INKLÚZIA V PRAXI: ŠPORTOVCI ŠPECIÁLNYCH OLYMPIÁD NA TÁBORE MINI KADET

V dňoch 7. – 11. júla 2025 sa naši športovci zúčastnili výnimočného letného tábora Mini kadet, ktorý sa konal na Akadémii Policajného zboru v Bratislave. Tento tábor nie je len o pohybe a disciplíne, ale aj o rešpekte, prijatí a jedinečných zážitkoch.
Deti mali možnosť zažiť ukážky vyšetrovania, spoznať prácu policajných kynológov, vidieť vrtuľník aj kone v akcii, naučiť sa základné bojové techniky a získať fyzickú kondíciu potrebnú pre prácu v bezpečnostných zložkách.
To najcennejšie sa však odohrávalo medzi 82 deťmi, z ktorých až 10 boli športovci Špeciálnych olympiád Slovensko. Vďaka podpore ich asistentov, pedagógov a organizátorov vznikla výnimočná atmosféra plná pochopenia, rešpektu a priateľstva. Ďakujeme Akadémii Policajného zboru a Pedagogickej fakulte UK za to, že vytvárate priestor, kde je každý prijatý taký, aký je. Sme hrdí, že aj naši športovci mohli byť súčasťou tohto tábora. Aj toto je inklúzia – prirodzená, živá a naplno prežitá.

https://specialolympics.sk/inkluzia-v-praxi-sportovci-specialnych-olympiad-na-tabore-mini-kadet/

RÓBERT TOMEČEK REPREZENTOVAL ŠPECIÁLNE OLYMPIÁDY SLOVENSKO NA NIGHT RUNE DONOVALY

Výnimočná atmosféra a energia bežcov – aj taký bol Telekom Night Run Donovaly/ 26.7.2025, ktorý ponúkol špeciálnu disciplínu Rešpekt Run (800 m). A práve tam nechýbal ani náš športovec Róbert Tomeček, ktorý s hrdosťou reprezentoval Špeciálne olympiády Slovensko.
Robo sa na trati ukázal vo veľkom štýle – s úsmevom, odhodlaním a energiou, ktorá inšpirovala všetkých okolo. Jeho výkon bol krásnym dôkazom, že šport spája ľudí bez rozdielu a že každý si môže užiť atmosféru veľkého podujatia.
Veľká vďaka patrí organizátorom podujatia @bratislavamarathon, ktorí dlhodobo otvárajú svoje preteky športovcom so zdravotným či intelektuálnym znevýhodnením. Vďaka ich inkluzívnemu prístupu môžeme zažívať takéto nádherné momenty.

https://specialolympics.sk/robert-tomecek-reprezentoval-specialne-olympiady-slovensko-na-night-rune-donovaly/

ŠPORTOVCI ŠPECIÁLNYCH OLYMPIÁD SLOVENSKO NA JUBILEJNOM 60. ROČNÍKU TIPOS P-T-S

Tradícia, ktorá sa začala ešte v Šamoríne, pokračuje aj na jednom z najprestížnejších atletických mítingov na Slovensku – TIPOS P-T-S. Jubilejný 60. ročník, ktorý sa konal 8.8.2025 v Banskej Bystrici, opäť otvoril dvere aj športovcom Špeciálnych olympiád Slovensko. Vďaka dlhodobej a ústretovej spolupráci so Slovenským atletickým zväzom mali naši športovci možnosť postaviť sa na štart vedľa najlepších atlétov. Tento okamih je pre nich nielen športovým zážitkom, ale predovšetkým veľkým životným povzbudením a motiváciou. Naši bežci ukázali, že inšpirujúci športový výkon nevychádza len z výsledkov na časomiere, ale najmä z odhodlania, radosti a odvahy prekonať samého seba. A práve tieto hodnoty spája fenomén menom šport.
Účasť športovcov Špeciálnych olympiád na TIPOS P-T-S je dôkazom, že inklúzia v športe má svoje pevné miesto. Prináša nielen silné príbehy, ale aj posolstvo, že šport je skutočne pre všetkých. Ďakujeme organizátorom za vytváranie priestoru, kde sa naši športovci cítia vítaní a kde môžu ukázať, čo všetko v nich je.
Sme špeciálni. Sme inšpiratívni. Sme súčasť atletiky na Slovensku.
https://specialolympics.sk/sportovci-specialnych-olympiad-slovensko-na-jubilejnom-60-rocniku-tipos-p-t-s/

ŠPORTOVCI ŠPECIÁLNYCH OLYMPIÁD SLOVENSKO NA L'ETAPE SLOVAKIA BY TOUR DE FRANCE!

Na jedinečnom športovom podujatí L'Etape Slovakia by Tour de France, ktoré prináša atmosféru legendárnych francúzskych pretekov aj na Slovensko, sa predstavili aj dvaja športovci Špeciálnych olympiád Slovensko – Marek Varga a Michal Štubňa.
Marek Varga – Family Ride s celou rodinou.
V sobotu, 23. augusta, sa Marek Varga postavil na štart disciplíny Family Ride. Nešiel však sám – pretekal spolu so svojou rodinou, ktorá ho celý čas povzbudzovala a bola mu veľkou oporou. Marek si atmosféru pretekov naplno užil a trasu zvládol na jednotku!
Michal Štubňa – výzva na 112 km.
O deň neskôr, v nedeľu 24. augusta, čakala na Michala Štubňu tá najväčšia výzva. Spolu so svojím bratom Mikulášom absolvovali disciplínu The Race – 112 kilometrov s prevýšením až 1700 metrov. Obaja

zvládli náročnú trať za 4 hodiny, 23 minút a 6 sekúnd. Je to výsledok, ktorý si zaslúži obrovský rešpekt a uznanie!
Účasť našich športovcov na L'Etape Slovakia je krásnym dôkazom, že šport je pre všetkých a že odhodlanie a vášeň dokážu prekonať aj tie najväčšie výzvy.
Ďakujeme organizátorom @bratislavamarathon za otvorenosť a podporu inklúzie na tomto výnimočnom podujatí. Ste TOP!

https://specialolympics.sk/sportovci-specialnych-olympiad-slovensko-na-letape-slovakia-by-tour-de-france/

DOMINIKA MEDVEĎOVÁ PREPÍSALA HISTÓRIU NA DM ŽENSKOM BEHU!
20.9.2025 sa na DM ženský beh postavilo neuveriteľných 10 000 žien. Medzi nimi nechýbala ani naša výnimočná športovkyňa Špeciálnych olympiád Slovensko – Dominika Medveďová.
Dominika sa ako prvá žena zo Špeciálnych olympiád Slovensko odhodlala absolvovať náročnú 5 km trať. Svojím výkonom dokázala, že intelektuálne znevýhodnenie nikdy nezastaví odhodlanie, radosť a cestu za športovým šťastím. Jej beh bol nielen športovým úspechom, ale aj silným posolstvom o inklúzii.
Atmosféra podujatia bola neopakovateľná – ženy bežali, smiali sa, podporovali sa navzájom a spoločne vytvorili jedinečný zážitok.
Obrovská gratulácia patrí:
• Dominike Medveďovej – za jej historický a inšpiratívny výkon,
• Agentúre BeCool – za skvelú organizáciu a za to, že inklúzia je pevnou súčasťou ich podujatí,
• Eve Gažovej – ktorá bola Dominike najlepším sprievodom a podporou na trati,
• a všetkým 10 000 ženám, ktoré sa postavili na štart – ste dôkazom sily, odvahy a krásy športu.
Tento deň sa zapíše do našej histórie ako deň, kedy sa šport a inklúzia stretli v jednom nezabudnuteľnom okamihu.

https://specialolympics.sk/dominika-medvedova-prepisala-historiu-na-dm-zenskom-behu/

EURÓPSKY TÝŽDEŇ ŠPORTU 2025: BEACTIVE NIGHT

Špeciálne olympiády Slovensko boli opäť súčasťou Európskeho týždňa športu a podujatia BeActive Night, ktoré sa konalo 27. septembra 2025 v Bratislave, konkrétne v Ružinove. Naši športovci mali jedinečnú príležitosť vyskúšať si množstvo športov a zažiť deň plný zábavy a pohybu. Nielenže sa zapojili do rôznych športových aktivít, ale dostali aj svoj priestor na pódiu, kde si zaslúžili veľký potlesk za svoje výkony a odhodlanie!
Veľká vďaka patrí Národnému športovému centru za opätovné pozvanie a podporu, ktorá umožnila našim športovcom zažiť túto úžasnú akciu. Spoločne sme vytvorili atmosféru plnú nadšenia a priateľstva.

https://specialolympics.sk/europsky-tyzden-sportu-2025-beactive-night/

SPECIAL ŠPORTOVCI ZO ŠAMORÍNA OPÄŤ UKÁZALI RADOSŤ Z POHYBU NA PODUJATÍ "BAVÍME BRATISLAVSKÝCH ŽIAKOV POHYBOM"

V piatok 28. novembra 2025 sme sa na pozvanie Atletického zväzu Bratislavy zúčastnili ďalšieho kola podujatia "Bavíme bratislavských žiakov pohybom". Tentokrát dostali možnosť zažiť športový deň plný pohybu žiaci zo Špeciálnej školy v Šamoríne. Pod vedením pani učiteliek Moniky Ciordas Wiener a Zuzany Šottovej Gecziovej prišla skupina našich mladých športovcov – Filip, Ninka, Anička, Sofia, Nina a Teo.
Ich nadšenie, energia a chuť športovať okamžite zaplnili celú telocvičňu. Do súťaže sa zapojilo 12 tímov, medzi ktorými vládla skvelá atmosféra a silný tímový duch. Čo však bolo najkrajšie – bratislavskí žiaci spontánne povzbudzovali našich športovcov, fandili im pri každom pokuse a vytvárali prirodzene inkluzívne prostredie, v ktorom sa všetci cítili prijatí a podporovaní.

https://specialolympics.sk/special-sportovci-zo-samorina-opat-ukazali-radost-z-pohybu-na-podujati-bavime-bratislavskych-ziakov-pohybom/

ŠPECIÁLNE OLYMPIÁDY SLOVENSKO NA PODUJATÍ BAVÍME BRATISLAVSKÝCH ŽIAKOV ŠPORTOM

21.11.2025 sa spojili Špeciálne olympiády Slovensko a Atletický zväz Bratislavy, aby spoločne podporili športovanie bratislavských žiakov na podujatí Bavíme bratislavských žiakov športom. Do programu sa zapojilo aj družstvo Špeciálnych olympiád Slovensko – žiaci zo Špeciálnej základnej školy Žehrianska, ktorí svojou účasťou ukázali, že inklúzia je medzi deťmi prirodzenou súčasťou športu aj každodenného života.

Naši mladí športovci pristupovali k disciplínam s veľkým nadšením a radosťou, čo vytvorilo krásnu atmosféru spolupráce a vzájomného povzbudzovania. Viedli ich pani učiteľky Veronika Šipošová a Lenka Fejková, ktorým patrí veľká vďaka za podporu, motiváciu a trpezlivosť.
Zároveň ďakujeme Atletickému zväzu Bratislavy za to, že dlhodobo nezabúda na športovcov so znevýhodnením a dáva im priestor aktívne sa zúčastňovať na športových podujatiach. Takéto príležitosti výrazne prispievajú k budovaniu inkluzívnej komunity, kde majú všetky deti svoje miesto. Podujatie sa uskutočnilo v Športovej hale Trnávka, ktorá vytvorila výborné podmienky pre šport aj zábavu. Tešíme sa na ďalšie kolo a pokračovanie krásnej spolupráce!

https://specialolympics.sk/specialne-olympiady-slovensko-na-podujati-bavime-bratislavskych-ziakov-sportom/

ŠPORTOVCI ŠPECIÁLNYCH OLYMPIÁD SLOVENSKO NA KATARÍNSKOM BEHU 2025

Naši športovci sa opäť ukázali v tom najlepšom svetle! 26.11.2025 sa zúčastnili tradičného Katarínskeho behu, ktorý organizovala Pedagogická fakulta Univerzity Komenského v Bratislave. kde nechýbala radosť z pohybu, skvelá atmosféra a veľké športové výkony.
Beh sa konal v priateľskom a podporujúcom prostredí, v ktorom naši športovci ukázali nielen svoj bežecký talent, ale aj odhodlanie, tímového ducha a chuť prekonať samých seba. Pre mnohých z nich to

bol ďalší dôležitý krok na športovej ceste, na ktorý môžu byť právom hrdí. Organizátori Katarínskeho behu vytvorili inkluzívne podmienky pre všetkých účastníkov, za čo im patrí veľká vďaka. Naša účasť bola krásnym príkladom toho, ako šport spája ľudí bez rozdielu schopností a vytvára priestor na nové zážitky a priateľstvá.
Športovcom gratulujeme k výkonom a ďakujeme trénerom, rodičom a dobrovoľníkom za podporu. Tešíme sa na ďalšie spoločné športové podujatia! Ďakujeme Pedagogická fakulta UK za pozvanie.

https://specialolympics.sk/sportovci-specialnych-olympiad-slovensko-na-katarinskom-behu-2025/

ŠTUDENTKY PEDAGOGICKEJ FAKULTY UK BRATISLAVA NA PRAXI V ŠPECIÁLNYCH OLYMPIÁDACH SLOVENSKO

V dňoch 24. – 28. novembra 2025 absolvovali v Špeciálnych olympiádach Slovensko odbornú prax študentky špeciálnej pedagogiky z Pedagogickej fakulty Univerzity Komenského v Bratislave. Počas celého týždňa ich odborným vedením sprevádzala národná riaditeľka ŠOS Eva Gažová, ktorá im umožnila nahliadnuť do každodennej práce našej organizácie.
Študentky sa zapojili do príprav a realizácie programu Dream Day, ako aj do tréningových a vzdelávacích aktivít so športovcami Špeciálnych olympiád Slovensko. Mali tak jedinečnú príležitosť spoznať inkluzívne prostredie zblízka – vidieť odhodlanie našich športovcov, podporu trénerov, spoluprácu dobrovoľníkov aj pozitívnu atmosféru, ktorá sprevádza každý náš tréning či podujatie. Takéto spolupráce s univerzitami sú pre nás mimoriadne dôležité. Veríme, že skúsenosti, ktoré si študentky z praxe odniesli, budú cenným základom pre ich budúcu pedagogickú prácu a že ich povzbudia k šíreniu myšlienok inklúzie a rešpektu v školskom prostredí. Ďakujeme Pedagogickej fakulte UK za spoluprácu a študentkám za ich nasadenie, energiu a úprimný záujem o našu komunitu. Tešíme sa na ďalšie spoločné projekty.

https://specialolympics.sk/studentky-pedagogickej-fakulty-uk-bratislava-na-praxi-v-specialnych-olympiadach-slovensko/

MATCODE

Špeciálne olympiády Slovensko boli súčasťou trojročného projektu MATCODE, ktorý bol financovaný zo zdrojov Európskej únie v rámci programu Erasmus+. Tento projekt prebiehal tri roky a bol ukončený k 31. 12. 2025. Zameriaval sa na rozvoj športu osôb s viacnásobným zdravotným znevýhodnením. Tento tréningový program motorických zručností nevylučuje žiadneho športovca; jeho cieľom je poskytovať individuálne tréningové plány všetkým športovcom s viacnásobným postihnutím. Do projektu sú zapojené tri krajiny EÚ: Slovensko, Írsko a Holandsko. V Bratislave sme hostili medzinárodné projektové stretnutie, ktorého vyvrcholením bol Národný MATP Challenge Day v Dome športu. Projekt MATCODE predstavuje tréningový program motorických zručností Špeciálnych olympiád. Je určený pre športovcov s viacnásobným zdravotným znevýhodnením, ktorí sa pre svoje zručnosti alebo funkčné schopnosti nemôžu zúčastňovať na oficiálnych športových súťažiach Špeciálnych olympiád. Ide o športovcov, ktorí si vyžadujú vysoko špecializované tréningové programy z dôvodu ich fyzického a intelektuálneho znevýhodnenia.

Viac o projekte: https://specialolympics.sk/motoricky-trening-matp/

4. PREHĽAD ĎAĽŠÍCH VYKONÁVANÝCH ČINNOSTÍ

VEĽKÝ ÚSPECH PRE SLOVENSKO S PROJEKTOM I COACH GIRLS

Slovensko dosiahlo významný úspech! Na prestížnej medzinárodnej konferencii I COACH KIDS, ktorá sa konala v dňoch 6.-8.5.2025 na Malte, získal projekt I COACH GIRLS výnimočné ocenenie Coaching Excellence Award – ocenenie za výnimočnú trénersku prax a prínos k rozvoju športu pre dievčatá.
Projekt I COACH GIRLS je zameraný na podporu dievčat v športe a na vytváranie inkluzívneho, bezpečného a podporného prostredia, v ktorom sa môžu rozvíjať ich športové aj osobnostné schopnosti. Toto ocenenie je dôkazom, že aj na Slovensku vznikajú kvalitné iniciatívy, ktoré majú medzinárodný presah a uznanie.
Ďakujeme všetkým, ktorí sa na projekte podieľali – trénerom, školám, dobrovoľníkom aj samotným športovkyniam. Práve vďaka vám sa nám podarilo vytvoriť silnú komunitu, ktorá podporuje športové sny dievčat, búra bariéry a mení pohľad na ženský šport.
Sme hrdí, že Slovensko má v tomto smere čo ponúknuť. A ešte hrdší sme na to, že pri tom môžu byť aj Špeciálne olympiády Slovensko.
https://specialolympics.sk/velky-uspech-pre-slovensko-s-projektom-i-coach-girls/

ZASADNUTIE PREDSEDNÍCTVA ŠPECIÁLNYCH OLYMPIÁD SLOVENSKO

Špeciálne olympiády Slovensko zvolali zasadnutie Predsedníctva, ktoré sa nieslo v duchu spolupráce, zodpovednosti a plánovania ďalšieho rozvoja organizácie. Stretnutie sa konalo 16.12.2025 v Hoteli AC by Mariott a prinieslo dôležité diskusie o aktuálnych aktivitách, športových podujatiach, vzdelávaní, ako aj o strategických krokoch do budúcnosti. Členovia Predsedníctva sa venovali vyhodnoteniu uplynulého obdobia, príprave nadchádzajúcich športových podujatí a nastavovaniu priorít na ďalšie mesiace. Dôležitou témou boli aj podmienky pre športovcov, podpora trénerov, dobrovoľníkov a rozvoj športov v jednotlivých regiónoch Slovenska. Diskusia sa zamerala aj na dlhodobé ciele Špeciálnych olympiád Slovensko, medzi ktoré patrí zvyšovanie kvality tréningového procesu, vytváranie bezpečného a podporného prostredia pre športovcov a posilňovanie spolupráce s partnermi a inštitúciami. Predsedníctvo potvrdilo spoločnú víziu – budovať silnú, stabilnú a rešpektovanú organizáciu, ktorá dáva športovcom priestor rásť nielen po športovej, ale aj osobnostnej stránke.
https://specialolympics.sk/zasadnutie-predsednictva-specialnych-olympiad-slovensko-2/

35. VALNÉ ZHROMAŽDENIE ŠOS

5.6.2025 sa konalo 35. Valné zhromaždenie Špeciálnych olympiád Slovensko. Pozrite si nový koncept Valného zhromaždenia, ktorý je postavený na rozhovoroch so športovcami, videách, fotkách a poďakovaniach za Vašu činnosť. Prítomných členov bolo 41. 35. VZ ŠOS bolo uznášaniaschopné.

https://specialolympics.sk/35-valne-zhromazdenie-sos/

PODPIS MEMORANDA O SPOLUPRÁCI MEDZI SOEE A EUROPEAN AQUATICS

Dňa 4. júla 2025 bolo počas plaveckých Majstrovstiev Európy juniorov v Šamoríne (x-bionic® sphere) slávnostne podpísané memorandum o spolupráci medzi Special Olympics Europe Eurasia (SOEE) a European Aquatics.
Pri tomto významnom kroku nechýbali ani športovci Špeciálnych olympiád Slovensko – Darinka Krihová, Andrej Petrík a Marek Varga, ktorí svojou prítomnosťou a energiou dotvorili výnimočnú atmosféru celého podujatia.
Podpisu sa zúčastnili aj Eva Gažová, členka správnej rady Special Olympics International a predsedníčka líderskej rady regiónu Európa–Eurázia, a Veronika Sedláčková, riaditeľka pre medzinárodné vzťahy Špeciálnych olympiád Slovensko. Veríme, že táto nová spolupráca otvorí dvere ďalším inkluzívnym plaveckým aktivitám a posilní pozíciu našich športovcov na medzinárodnej scéne.

https://specialolympics.sk/podpis-memoranda-o-spolupraci-medzi-soee-a-european-aquatics/

ZASADNUTIE EELC V LARNAKE: SLOVENSKO OPÄŤ V CENTRE DIANIA

V dňoch 20. – 21. októbra 2025 sa v Larnake na Cypre uskutočnilo zasadnutie European Eurasia Leadership Council (EELC) – vedúceho orgánu regiónu Špeciálnych olympiád Európa – Eurázia (SOEE). Toto prestížne stretnutie spojilo lídrov z viac ako 40 európskych krajín, ktorí spoločne diskutovali o kľúčových témach rozvoja inkluzívneho športu, posilnení vedenia národných programov a budúcich stratégiách Špeciálnych olympiád. Zasadnutie viedla národná riaditeľka Špeciálnych olympiád Slovensko – Eva Gažová, ktorá tak opäť potvrdila výnimočné postavenie Slovenska v európskom a euroázijskom regióne Špeciálnych olympiád. Pod jej vedením prebehla otvorená a konštruktívna diskusia o smerovaní regionálnych aktivít, príprave nadchádzajúcich projektov i možnostiach posilnenia spolupráce medzi členskými krajinami.

https://specialolympics.sk/zasadnutie-eelc-v-larnake-slovensko-opat-v-centre-diania/

OBROVSKÝ ÚSPECH PRE SLOVENSKO! SLOVENSKÉ TRIO V GLOBAL YOUTH LEADERSHIP COUNCIL

Len tí najlepší z najlepších sa dokázali prebojovať do jedinečného celosvetového projektu Global Youth Leadership Council (GYLC). Z európskeho regiónu sa prihlásilo až 30 skupín, no vybraná bola práve tá zo Slovenska! Naše výnimočné trio tvoria:
Športovkyňa: Lucka Talrčíková
Unifikovaná partnerka: Kristína Kvintová
Mentorka: Mariana Petrušová

Ich prvá spoločná cesta ich zaviedla rovno do Washingtonu D.C., kde spolu s tímami zo 7 krajín sveta a 8 regionálnymi zástupcami Special Olympics absolvovali 4 intenzívne dni plné prednášok, workshopov, učenia, spoznávania a zdieľania skúseností.
Slová Kristíny Kvintovej vystihujú atmosféru najlepšie:
„Počas Global Youth Leadership Council (GYLC) Onboarding v Special Olympics Headquarters vo Washingtone D.C. sme sa zoznámili s tímami z Maroka, Severnej Ameriky, Filipín, Južnej Afriky, Macaa, Čile a Paraguaja. Mali sme teambuildingové aktivity, spoznávali sme, čo znamená byť mladým lídrom, športovcom a mentorom, a ako sa môžeme navzájom inšpirovať."
Táto neuveriteľne silná trojica dievčat zo Slovenska si získala srdcia celého sveta. Sme na vás hrdí, baby! To, ako ste zvládli túto cestu, je obdivuhodné.
Ukazujete, že inklúzia nie je len slovo – je to životný štýl, v ktorom má každý človek rovnakú šancu na šťastný a plnohodnotný život.

https://specialolympics.sk/obrovsky-uspech-pre-slovensko-slovenske-trio-v-global-youth-leadership-council/

SLOVENSKÍ ŠPORTOVCI V EURÓPSKOM PARLAMENTE. HISTORICKÝ PRVÝ DEŇ EU SPECIAL OLYMPICS DAY

Slovensko malo silné zastúpenie na historicky prvom Dni Európskej únie Špeciálnych olympiád (SO EU Day), ktorý sa uskutočnil 24. – 25. septembra v Bruseli pri príležitosti 10. výročia Európskeho týždňa športu. Podujatie spojilo športovcov s intelektuálnym znevýhodnením aj bez neho, európskych lídrov a verejnosť s cieľom podporiť víziu inkluzívnej Európy.
Špeciálne olympiády Slovensko reprezentovali dvaja výnimoční športovci – Šimon Jakuš a Peter Išpold. Počas dvoch dní sa zapojili do diskusií a stretnutí s predstaviteľmi Európskej únie, kde ukázali, že šport je silným nástrojom na podporu rovnosti, prijatia a inklúzie.
Program v Bruseli zahŕňal bilaterálne stretnutia, networkingovú recepciu, Unified Sports Experience – spoločné súťaže v stolnom tenise a boccii, kde nastúpili športovci spolu s politikmi, a symbolický Unified Walk, ktorý spojil sídla Európskej komisie a Európskeho parlamentu. Vrcholom bola plenárna diskusia pod vedením poslanca Európskeho parlamentu Bogdana Zdrojewského, venovaná rovnosti v zdravotnej starostlivosti, inkluzívnemu vzdelávaniu a európskemu športovému modelu.
Slovenskí športovci ako silný hlas
Šimon Jakuš je dlhoročným členom športovej organizácie Špeciálne olympiády Slovensko a patrí medzi najúspešnejších univerzálnych športovcov. Získal zlato v stolnom tenise na Svetových hrách v Berlíne 2023 a úspešne sa predviedol aj v tanečnej súťaži Let´s Dance. Momentálne je nominovaný do národného volejbalového tímu na októbrové Majstrovstvá sveta v Katoviciach.
Peter Išpold je trojnásobným majstrom Európy v triatlone Špeciálnych olympiád a medailista zo Svetových hier v Abú Zabí 2019. V Bruseli vystúpil aj ako hovorca športovcov Špeciálnych olympiád Slovensko a ako športový líder, ktorý povzbudzuje kolegov veriť v seba a ukazuje silu inklúzie.
„Špeciálne olympiády Slovensko mi zmenili život, pretože mi dali šancu súťažiť v športoch, ktoré milujem. Naučil som sa veriť v seba a prekonávať výzvy. Vďaka tréningom a súťažiam mám nových priateľov a cítim, že patrím do jednej veľkej rodiny. Šport ma robí šťastnejším, zdravším a odvážnejším aj v každodennom živote," povedal k svojej účasti na Dni Európskej únie Špeciálnych olympiád v Bruseli Peter Išpold. ***Slovensko sa hlási k inkluzívnej Európe:*** Podľa národnej riaditeľky športovej organizácie Špeciálne olympiády Slovensko Evy Gažovej bola účasť slovenských športovcov dôležitým posolstvom aj pre domácu verejnosť: „Je skvelé, že naši športovci dostali priestor

v Bruseli, a mohli sa stretnúť s európskymi lídrami a politikmi. Je nesmierne potrebné, aby hlas ľudí s intelektuálnym znevýhodnením zaznieval aj na tejto úrovni – a aby sa ich skúsenosti a úspechy premietli do konkrétnych krokov. Šport ukázal, že inklúzia nie je charitatívne gesto, ale reálna cesta k silnejšej a spravodlivejšej spoločnosti. Sme radi, že európski poslanci z liberálneho aj konzervatívneho spektra slovenskej opozičnej politickej scény nám venovali čas a spoznali život a úspechy športovcov s intelektuálnym znevýhodnením. Na druhej strane by bolo prínosné, ak by sa o túto tému aktívnejšie zaujímali aj europoslanci zo strany koaličných členov vlády, ktorí nás reprezentujú v Európskom parlamente. Len spoločným úsilím totiž dokážeme, aby sa podpora a snaha o férovejšie podmienky pre ľudí s intelektuálnym znevýhodnením pretavila do reálnych krokov aj doma na Slovensku.
Deň Európskej únie Špeciálnych olympiád potvrdil záväzok Európskej únie k napĺňaniu Stratégie EÚ pre ľudí s intelektuálnym znevýhodnením a nadviazal na kampaň Európskeho týždňa športu #BeActive. Slovenskí športovci v Bruseli ukázali, že ich športové úspechy a osobné príbehy majú význam aj za hranicami športovísk – ako inšpirácia pre celé komunity.

https://specialolympics.sk/slovenski-sportovci-v-europskom-parlamente-historicky-prvy-den-eu-special-olympics-day/

SLOVENSKO NA MATP COACHING SEMINÁRI 2025 NA CYPRE

Špeciálne olympiády Slovensko opäť potvrdili svoje miesto medzi lídrami v oblasti inklúzie a športu pre ľudí s viacnásobným znevýhodnením. Na MATP Coaching Seminári 2025, ktorý sa konal 15.- 17.10.2025 na Cypre, sme mali príležitosť prezentovať naše Best MATP Practises ako inšpiráciu a vzor pre ostatné krajiny. Slovensko reprezentovali Hajnalka Kantár, Miroslav Dolinský a Eva Gažová, ktorí sa aktívne zapojili do všetkých častí programu.Jednou z hlavných tém bol workshop vo vode, zameraný na to, ako sa starať o športovcov na vozíčku a ako im umožniť zažiť radosť z bazéna. Účastníci sa učili, ako bezpečne športovcov preniesť do vody, aké cviky a aktivity im prinášajú prospech a radosť, a predovšetkým to, že aj športovec s viacnásobným znevýhodnením si môže

užívať vodu rovnako ako každý iný športovec.
Súčasťou seminára bol aj MATP Challenge Day v telocvični, ktorý priniesol množstvo nových informácií, praktických ukážok a príkladov, ako zapojiť športovcov do aktivít šitých na mieru ich schopnostiam.
Naši zástupcovia nielen získali nové vedomosti a zručnosti, ale zároveň odovzdali aj svoje dlhoročné skúsenosti do celej Európy. Slovenský program MATP je dlhodobo oceňovaný ako príklad dobrej praxe a tento seminár bol ďalšou príležitosťou, ako ukázať, že inklúzia je životný štýl, nie iba slovo.

https://specialolympics.sk/slovensko-na-matp-coaching-seminari-2025-na-cypre/

ŠPORTOVÁ KONFERENCIA "BETWEEN THE GAMES" NA CYPRE: INŠPIRÁCIA, VÝMENA SKÚSENOSTÍ A VÍZIA DO BUDÚCNOSTI

V dňoch 21. – 24. októbra 2025 sa v Larnake na Cypre konala športová konferencia "Between The Games", ktorá spojila viac ako 100 zástupcov Špeciálnych olympiád z 40 krajín Európy a Eurázie. Cieľom konferencie bolo nadviazať na úspech Svetových hier Špeciálnych olympiád Berlín 2023 a pripraviť programy na nasledujúce obdobie až po Svetové hry v roku 2029. Účastníci diskutovali o rozvoji športu, vzdelávania trénerov, inklúzii v komunite a o posilňovaní postavenia športovcov v rámci hnutia. Slovensko malo aj tentoraz výrazné zastúpenie – delegáciu tvorili Eva Gažová, Dominika Nestarcová, Martina Gogolová a Veronika Sedláčková. Okrem účasti na plenárnych zasadnutiach sa naše zástupkyne aktívne zapájali do odborných workshopov a panelových diskusií, kde prezentovali úspešné slovenské projekty a skúsenosti z organizácie európskych aj národných podujatí.

https://specialolympics.sk/sportova-konferencia-between-the-games-na-cypre-inspiracia-vymena-skusenosti-a-vizia-do-buducnosti/

TALK SHOW SO ŠPORTOVCAMI ŠPECIÁLNYCH OLYMPIÁD SLOVENSKO NA FTVŠ UK BRATISLAVA

1.12.2025 sme mali jedinečnú príležitosť predstaviť svet Špeciálnych olympiád Slovensko študentom FTVŠ UK Bratislava v rámci predmetu Tréner osôb s intelektuálnym znevýhodnením. Talk show viedla naša národná riaditeľka Eva Gažová, ktorá „vyspovedala“ našich superhrdinov: Andreja Petríka, Lukáša Vosátka, Šimona Jakuša, Barboru Feglovú a Petra Išpolda. Športovci úprimne a otvorene porozprávali o tom, čo pre nich šport znamená, čo im prinášajú tréningy a súťaže, aj o tom, ako ich mení Špeciálne olympiády. Študenti sa veľa naučili, odniesli si krásnu atmosféru a príbehy, ktoré sa dotknú každého . Sme hrdí na našich športovcov – vždy vedia inšpirovať, motivovať a ukázať nám, prečo má inklúzia obrovský zmysel.

https://specialolympics.sk/talk-show-so-sportovcami-specialnych-olympiad-slovensko-na-ftvs-uk-bratislava/

KOMISIA ŠPORTOVCOV ŠPECIÁLNYCH OLYMPIÁD SLOVENSKO: DEŇ PLNÝ HLASU ŠPORTOVCOV, INŠPIRÁCIE A EMÓCIÍ

Na pôde Špeciálnych olympiád Slovensko sa 12.11.2025 uskutočnila Komisia športovcov (Athlete Board). Tento deň patril predovšetkým športovcom, ich hlasu, skúsenostiam a budúcnosti športu v rámci ŠOS. Cieľom komisie bolo dať športovcom priestor, aby sa aktívne zapájali do diania v organizácii, vyjadrili svoj názor, získali nové vedomosti a nadviazali ešte silnejšie vzťahy medzi sebou aj s vedením Špeciálnych olympiád Slovensko. Celý program Komisie športovcov viedla Dominika Nestarcová. Svojím prístupom vytvorila bezpečné, podnetné a priateľské prostredie, v ktorom sa športovci cítili rešpektovaní a dôležití. Atmosféra bola od začiatku veľmi živá – športovci sa zapájali do diskusií, pýtali sa otázky a zdieľali svoje skúsenosti.

https://specialolympics.sk/komisia-sportovcov-specialnych-olympiad-slovensko-den-plny-hlasu-sportovcov-inspiracie-a-emocii/

INŠPIRATÍVNA NÁVŠTEVA Z USA: ŠTUDENTI Z HOTCHKISS SCHOOL V CONNECTICUTE PODPORILI ŠPECIÁLNE OLYMPIÁDY SLOVENSKO

V dňoch 28.–30. novembra 2025 sme na pôde Špeciálnych olympiád Slovensko privítali mimoriadne vzácnu návštevu – študentov a učiteľov z Hotchkiss School v Connecticute (USA), ktorí už niekoľko rokov podporujú projekt Dream Day. Ich prítomnosť u nás bola nielen obohacujúca, ale aj hlboko inšpiratívna. 13 študentov z tejto prestížnej americkej školy sa aktívne zapájalo do diskusií, kládlo premyslené otázky a prejavovalo úprimný záujem o našu prácu, športovcov aj každodenné fungovanie Špeciálnych olympiád Slovensko.
Vidieť ich radosť z nových stretnutí a ich túžbu pochopiť, ako vyzerá inklúzia v praxi, bolo pre nás veľkou motiváciou. Takéto výmeny skúseností dokazujú, že rozmanitosť a porozumenie dokážu spájať ľudí naprieč kontinentmi.
Študenti aj učitelia týmto symbolicky podporili Špeciálne olympiády Slovensko, pričom ich entuziazmus a pozitívna energia opäť potvrdili, aké výnimočné puto medzi Hotchkiss School a Špeciálnymi olympiádami Slovensko vzniklo.

https://specialolympics.sk/inspirativna-navsteva-z-usa-studenti-z-hotchkiss-school-v-connecticute-podporili-specialne-olympiady-slovensko/

ŠKOLENIE BEŽECKÉHO LYŽOVANIA: INVESTÍCIA DO KVALITY A BUDÚCNOSTI NAŠICH ŠPORTOVCOV

10.-12.12.2025 sa v českom Harrachove uskutočnilo odborné školenie bežeckého lyžovania, ktorého cieľom bolo zvyšovanie kvality tréningového procesu a podpora ďalšieho rozvoja tohto krásneho zimného športu. Školenie bolo zamerané na praktické aj teoretické aspekty bežeckého lyžovania, špecifiká práce so športovcami s intelektuálnym znevýhodnením, správnu techniku, bezpečnosť na trati, ako aj metodiku tréningu prispôsobenú rôznym výkonnostným

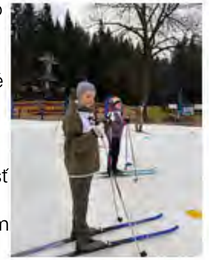

úrovniam športovcov. Veľký dôraz sa kládol na individuálny prístup a rešpektovanie potrieb každého športovca. Účastníci mali možnosť zdieľať svoje skúsenosti z tréningov aj súťaží, diskutovať o výzvach, ktoré bežecké lyžovanie prináša, a zároveň si odniesť množstvo nových poznatkov využiteľných v praxi. Takéto vzdelávacie aktivity sú dôležitým krokom k tomu, aby naši športovci mali vytvorené čo najlepšie podmienky na tréning, progres a radosť zo športu.
Bežecké lyžovanie má v Špeciálnych olympiádach Slovensko svoje pevné miesto a pravidelné školenia sú dôkazom, že chceme tento šport dlhodobo rozvíjať na odbornej a profesionálnej úrovni. Kvalitne pripravení tréneri znamenajú spokojnejších športovcov, lepšie výkony a silnejšiu komunitu. Na školení za zúčastnili naši tréneri Emília Kadaková, Vladimír Blaško a športovec Michal Podolan.

https://specialolympics.sk/skolenie-bezeckeho-lyzovania-investicia-do-kvality-a-buducnosti-nasich-sportovcov/

KIA INSPIRATION HOUR

Dňa 27.3.2025 nás spoločnosť Kia pozvala na podujatie s názvom Kia Inspiration Hour, kde sme mali príležitosť podeliť sa o naše skúsenosti a príbehy týkajúce sa inklúzie, dobrovoľníctva a nezabudnuteľných zážitkov zo Svetových zimných hier Špeciálnych olympiád v Turíne 2025.
Na tejto inšpiratívnej prednáške sa ako rečník zúčastnil aj náš športovec Peter Išpold, ktorý je ambasádorom športovcov Špeciálnych olympiád Slovensko. Jeho osobný príbeh a odhodlanie zaujal všetkých zamestnancov Kia Sales Slovakia, ktorí sa zúčastnili tejto akcie. Peter sa podelil o svoje zážitky, úspechy a výzvy, ktorým čelil, a jeho slová inšpirovali prítomných k zamysleniu nad hodnotou inklúzie a tímovej spolupráce. Toto podujatie nebolo len o prednáškach, ale aj o skvelom teambuildingu, kde sa stretli mnohí inšpiratívni ľudia. Vytvorili sme priestor na zdieľanie myšlienok, nápadov a motivácie, čo posilnilo naše vzťahy a otvorilo nové možnosti spolupráce.
Ďakujeme spoločnosti Kia za pozvanie a príležitosť prezentovať našu víziu a príbehy. Spoločne môžeme dosiahnuť veľa a šíriť posolstvo o významnosti inklúzie a podpory športovcov s intelektuálnym znevýhodnením.
Tešíme sa na ďalšie podobné podujatia a na pokračovanie našej spolupráce, ktorá má moc meniť životy a inšpirovať ostatných.

https://specialolympics.sk/kia-inspiration-hour/

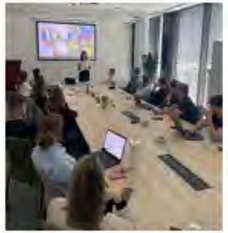
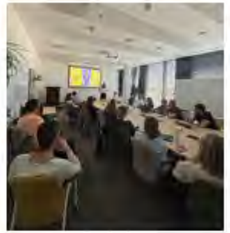

20 000 DÔVODOV NA RADOSŤ – ĎAKUJEME NIKÉ LIGA POMÁHA!

Zaplavila nás obrovská vlna radosti a vďačnosti. Naša národná riaditeľka Eva Gažová a prezidentka Dominika Nestarcová prevzali symbolický šek na 20 000 € od zástupcov iniciatívy Niké liga pomáha. Táto štedrá suma bola "vybehaná" počas 4. kola Niké ligy, keď futbalisti a bežci naplno ukázali, že šport má nielen silu spájať, ale aj pomáhať. Ich výkony na ihrisku a na bežeckej trati sa premenili na reálnu pomoc pre športovcov so zdravotným znevýhodnením – pre našich výnimočných športovcov Špeciálnych olympiád Slovensko.
Ďakujeme z celého srdca!
Podpora NIKÉ nie je len finančným príspevkom, ale zároveň veľkým povzbudením. Pomáha nám pokračovať v našom poslaní – budovať svet inklúzie, rešpektu a športových príležitostí pre každého. Každé euro znamená viac tréningov, viac podujatí, viac radosti z pohybu a predovšetkým – viac príležitostí na to, aby naši športovci mohli zažiariť.
Ďakujeme futbalistom, bežcom, organizátorom a všetkým, ktorí sa zapojili do tohto výnimočného projektu. Aj vďaka vám môžeme spoločne meniť svet k lepšiemu.

https://specialolympics.sk/20-000-dovodov-na-radost-dakujeme-nike-liga-pomaha/

NIKÉ LIGA V SPOJENÍ SO ŠPECIÁLNYMI OLYMPIÁDAMI SLOVENSKO

Projekt Niké liga pomáha pokračuje v znení hesla Šport je naša diagnóza. Každý kilometer odbehnutý v 9. kole nadstavbovej časti Niké ligy bol odmenený sumou 10 eur. Deviate nadstavbové kolo Niké ligy bolo v znamení pomoci. Dátum 10. mája patrí Svetovému dňu – pohybom ku zdraviu a pohyb bude hlavným motívom aj v tomto tematickom kole. Pohyb totiž zastáva dôležitú úlohu tak v živote hráčov Niké ligy, ako aj v živote športovcov z organizácie Špeciálne olympiády Slovensko. Táto organizácia pomáha intelektuálne znevýhodneným ľuďom ľahšie sa začleniť do spoločnosti vďaka športu a práve jej bude Niké liga tentoraz pomáhať. Prostredníctvom behu.

„Šport je skvelým prostriedkom na prekonávanie bariér. Mnohým ľuďom pomohol nájsť ich miesto na svete, futbalistov nevynímajúc. Intelektuálne znevýhodnení športovci to majú v mnohých ohľadoch ťažšie ako ich známejší kolegovia, ale obe skupiny spája radosť z pohybu a obrovská chuť víťaziť. Jednoducho, šport je ich diagnóza v dobrom slova zmysle. Som rád, že aj v závere sezóny môžeme spoločne s klubmi a s naším titulárnym partnerom opäť pomôcť tým, ktorí to potrebujú," povedal prezident Únie ligových klubov Ivan Kozák.

OCENENÝ KAŽDÝ KILOMETER

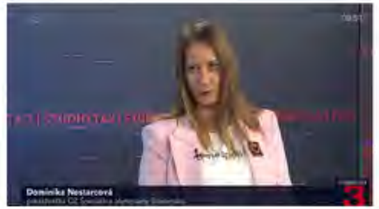

Po góloch, brankárskych zákrokoch a autoch mali tentoraz svoju hodnotu nabehané kilometre. Za každý kilometer, ktorí hráči odbehali v zápasoch 9. nadstavbového kola, venovalo Niké, titulárny partner Niké ligy, prostredníctvom Fondu pre budúcnosť športu sumu 10 eur združeniu Špeciálne olympiády Slovensko.

„Keď sme tento projekt spúšťali, naším cieľom bolo pomáhať. Teším sa, že sa tento zámer darí napĺňať. Celkovo sme už v rámci projektu Niké liga pomáha podporili tri občianske združenia sumou 60-tisíc eur. To však nie je všetko. Už v najbližšom kole budeme opäť pomáhať. Za každý odbehnutý kilometer futbalistami pôjde združeniu Špeciálne olympiády Slovensko 10 eur z Fondu pre budúcnosť športu Niké. Členmi tejto organizácie sú ľudia s rôznymi ťažkosťami, ale aj s obrovskou zanietenosťou pre šport. Tu máme aj my a rovnako aj futbalisti, tak verím, že odbehnú čo najviac kilometrov a my odovzdáme čo najvyššiu sumu," uviedol generálny riaditeľ spoločnosti Niké Roman Berger.

Svojimi odbehanými kilometrami prispeli nielen hráči Niké ligy. Túto možnosť mali aj fanúšikovia. Na vybraných zápasoch 9. nadstavbového kola Niké ligy boli pripravené zóny s bežeckým pásom, na ktorom mohli fanúšikovia odbehnúť symbolický kilometer či len niekoľko metrov na znak podpory športovcov Špeciálnych olympiád. Za každý odbehnutý „fanúšikovský" kilometer venovalo Niké z Fondu pre budúcnosť športu 1 euro na konto Špeciálnych olympiád. Mohli sa zapojiť aj do bežeckej výzvy.

„Sme nesmierne radi, že futbalová Niké liga si uvedomuje, že inklúzia nie je len o prijatí, ale aj o akceptácii. Spojenie profesionálnych hráčov so športovcami so zníženým IQ je dôležitým posolstvom pre verejnosť, že aj oni sú súčasťou našej komunity. Aktivita ‚Beháme pre Špeciálne olympiády Slovensko' v spojitosti s najpopulárnejším športom, zviditeľní ich identitu, že aj oni sú právoplatnými športovcami, že aj oni vedia prekonávať samých seba a taktiež tvrdo a pravidelne trénovať. Výťažok z tohto projektu bude použitý na prípravu športovcov, ktorí sa stali tvárami kampane a na organizáciu športových podujatí, kde vytvárame priestor pre rozvoj ich talentu. Šport predstavuje najkrajšiu a najľahšiu cestu k inklúzii a prehlbuje vzájomné porozumenie medzi všetkými účastníkmi. Ďakujeme Niké za túto iniciatívu," vyjadrila sa Eva Gažová, národná riaditeľka organizácie Špeciálne olympiády Slovensko.

Pozrite si aj reportáž s našou prezidentkou Dominikou Nestarcovou na https://www.ta3.com/relacia/992907/nike-liga-opat-pomaha-deviate-kolo-sa-ponesie-v-znameni-pohybu-a-solidarity alebo https://specialolympics.sk/nike-liga-v-spojeni-so-specialnymi-olympiadami-slovensko/

DANKA HRBEKOVÁ VENOVALA VÝHRU Z RELÁCIE „ČO JA VIEM" ŠPECIÁLNYM OLYMPIÁDAM SLOVENSKO

Neuveriteľná kombinácia srdca, rozumu a športového ducha! Olympijská medailistka Danka Hrbeková v relácii „Čo ja viem" na STVR vyhrala 9 600 € a celú sumu venovala Špeciálnym olympiádam Slovensko. Symbolické odovzdanie si naplánovala priamo na atletickom tréningu našich športovcov – presne tam, kde radosť zo športu vzniká.

Danka je nielen mimoriadne úspešná športovkyňa a inšpiratívna žena, ale aj múdra a empatická osobnosť. Svojím gestom ukázala, že skutočné víťazstvá sa nerátajú len medailami, ale aj tým, koľkým ľuďom dokážu priniesť šancu rásť.

Naši športovci Danku privítali na tréningu s nadšením a veľkou vďačnosťou. Jej prítomnosť a podpora boli krásnou motiváciou do ďalších tréningov aj súťaží. „Danka, ďakujeme za tvoje veľké srdce. Tvoja podpora nám pomôže vytvárať ešte viac inkluzívnych príležitostí pre športovcov s intelektuálnym znevýhodnením,"

https://specialolympics.sk/danka-hrbekova-venovala-vyhru-z-relacie-co-ja-viem-specialnym-olympiadam-slovensko/

V ŠPORTOVOM SITE: HUMANITÁRNA ORGANIZÁCIA LIONS INTERNATIONAL PODÁVA POMOCNÚ RUKU

Intelektuálne znevýhodnených slovenských športovcov podporí desiatkami tisíc eur:

https://sita.sk/v-sportovom-site-humanitarna-organizacia-lions-international-podava-pomocnu-ruku-intelektualne-znevyhodnenych-slovenskych-sportovcov-podpori-desiatkami-tisic-eur/

ŠPECIÁLNE OLYMPIÁDY SLOVENSKO ČLENOM AMERICKEJ OBCHODNEJ KOMORY.

Dňa 4.9.2025 boli Špeciálne olympiády Slovensko prijaté do business rodiny Americkej obchodnej komory. Veríme, že prostredníctvom tejto spolupráce rozšírime povedomie o úspechoch našich športovcov ako aj povedomie o potrebe správnej inklúzie. Taktiež budeme pracovať v spolupráci s AmCham na rozšírení spektra podporovateľov.

https://specialolympics.sk/specialne-olympiady-slovensko-clenom-americkej-obchodnej-komory/

THOMAS SEBASTIAN MÁRTON SA STAL ŠPORTOVCOM BRATISLAVY V KATEGÓRII ŠPORTOVEC SO ZDRAVOTNÝM ZNEVÝHODNENÍM

Športovec Thomas Sebastian Márton, reprezentant Špeciálnych olympiád Slovensko, bol za rok 2025 ocenený titulom Športovec Bratislavy v kategórii športovec so zdravotným znevýhodnením.
Toto prestížne ocenenie je uznaním jeho dlhodobej práce, vytrvalosti a mimoriadnych športových výsledkov, ktorými dôstojne reprezentuje nielen hlavné mesto Slovenska, ale aj Slovenskú republiku na domácej aj medzinárodnej úrovni.Tomi sa dlhodobo venuje zjazdovému lyžovaniu a medzi jeho najvýraznejšie úspechy patrí aj reprezentácia Slovenska na Svetových zimných hrách Špeciálnych olympiád Turín 2025, kde získal zlatú medailu v disciplíne Super-G a bronzovú medailu v obrovskom slalome.

Ocenenie Športovec Bratislavy je dôkazom toho, že talent, disciplína a odhodlanie nemajú hranice. Thomas Sebastian Márton je inšpiráciou pre mnohých mladých športovcov a krásnym príkladom toho, že inkluzívny šport má svoje pevné miesto aj medzi najvyššími športovými oceneniami.
Tomimu srdečne blahoželáme a ďakujeme za skvelú reprezentáciu Špeciálnych olympiád Slovensko a mesta Bratislava.

https://specialolympics.sk/thomas-sebastian-marton-sa-stal-sportovcom-bratislavy-v-kategorii-sportovec-so-zdravotnym-znevyhodnenim/

OCEŇOVANIE PARTNEROV ŠPECIÁLNYCH OLYMPIÁD SLOVENSKO

Dňa 8. decembra 2025 sme v krásnych priestoroch HS Centrum Piešťany zorganizovali slávnostné Oceňovanie partnerov Špeciálnych olympiád Slovensko. Podujatie sa nieslo v duchu vďaky, radosti a silnej inkluzívnej atmosféry – presne tak, ako je to u nás zvykom. Po odovzdaní ocenení a slávnostnom obede nasledoval program, ktorý si pripravili športovci Špeciálnych olympiád Slovensko – nádherné tanečné vystúpenie. Predviedli energiu, radosť a spontánnosť, ktorá okamžite strhla celé publikum. Ich tanec sa stal symbolom toho, čo v Špeciálnych olympiádach Slovensko zažívame každý deň – odhodlanie, úsmev a čistú radosť zo spoločných chvíľ. Po vystúpení prišla tá najkrajšia časť: spoločný tanec, do ktorého sa pridali všetci – športovci, hostia, partneri aj tím ŠOS. Práve v týchto momentoch naplno cítiť silu inklúzie – ľudia rôzneho veku, profesií či schopností spoločne vytvárajú atmosféru, na ktorú sa nezabúda. Slávnostné poďakovania našim partnerom odovzdávali tí najpovolanejší – najlepší športovci Špeciálnych olympiád Slovensko za rok 2025.
Ich prítomnosť dodala ceremónii výnimočný charakter a pripomenula, že každý krok, ktorý urobíme spolu, má priamy dopad na životy športovcov. Veľká vďaka patrí Dušanovi Guľášovi z Respectu za úžasnú pohostinnosť a podporu, ktorá nám umožnila vytvoriť atmosféru plnú dojmov, úsmevov a radosti.Podujatie bolo dôkazom toho, že inklúzia sa dá nielen podporovať, ale aj žiť – v tanci, rozhovoroch, úsmevoch a spoločných chvíľach.
Ďakujeme všetkým našim partnerom za podporu, ktorá nám umožňuje prinášať športové a spoločenské príležitosti pre športovcov s intelektuálnym znevýhodnením.
Krásne momenty zachytil fotograf Tibor Géci.

https://specialolympics.sk/ocenovanie-partnerov-specialnych-olympiad-slovensko/

SOCIÁLNE SIETE

Špeciálne olympiády Slovensko sú na sociálnych sieťach veľmi aktívne. V roku 2024 sme uverejnili vyše 1050 príspevkov a tisíce príbehov. Sleduje nás 5400 sledovateľov. Sledujte nás aj vy :).

Facebook: SpecialOlympicsSlovakia
Instagram: #specialolympicsslovakia
YouTube: Special Olympics Slovakia

Pravidelné športové aktivity Špeciálnych olympiád Slovensko

atletické tréningy

plavecké tréningy

silový trojboj

gymnastické tréningy

volejbalové tréningy

tenisové tréningy

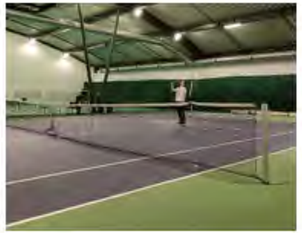

REKLAMNÁ KAMPAŇ

**“SVET VNÍMAME INAK,
ALE TÚŽBU VÍŤAZIŤ MÁME ROVNAKÚ.”**

JANUÁR - DECEMBER 2025

Bigboard, celoročná prezentácia - 2 ks, rozmer 12 metrov x 4 metre, 6 metrov x 4 metre na Hale Mladosť, Trnavská cesta 39, Bratislava.

Bigboard, celoročná prezentácia - rozmer 8,8 metra x 9,9 metra na Trnavskej ceste 39/A, Bratislava.

Zoznam podujatí v roku 2025

V roku 2025 Špeciálne olympiády Slovensko zorganizovali, spoluorganizovali a boli prizvaní na 86 podujatí, ktoré si môžte pozrieť v linku: https://specialolympics.sk/o-nas/marketing-media/

Mediálne výstupy Špeciálnych olympiád Slovenskojanuár - marec 2025

V roku 2025 Špeciálne olympiády Slovensko uverejnili 462 mediálnych výstupov ako TV relácie, online a printové médiá, rádio, ktoré si môžete pozrieť v linku: https://specialolympics.sk/category/medialne-vystupy/

Ukážka mediálnych výstupov

január - marec 2025

MARTINA GOGOLOVÁ
ŠPORTOVÁ RIADITEĽKA SPECIAL OLYMPICS
TÉMA:24

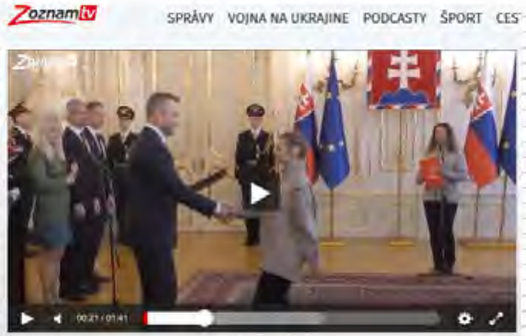

Zloženie sľubu športovcov Špeciálnych olympiád na Zimné svetové hry Špeciálnych olympiád Turín 2025

Slováci vybojovali v Turíne päť zlatých medailí

Slovenskí športovci zažili na Svetových zimných hrách Špeciálnych olympiád v talianskom Turíne medailovú spŕšku.

Svoju zbierku rozšírili o 5 zlatých, 2 strieborné a 5 bronzových medailí. Slovenskí športovci s intelektuálnym znevýhodnením uspeli v krasokorčuľovaní, zjazdovom aj

V zjazdovom lyžovaní v skupine pokročilých obsadil Adám Kalafut prvé miesto a Michaela Oravcová získala bronzovú medailu (obaja na snímke). V kategórii

SLOVENSKO
Michal (19) sa blysol na Svetových zimných hrách Špeciálnych olympiád
Tlieskala mu aj manželka viceprezidenta USA!

10 Spravodajstvo | Piatok - Nedeľa 3. - 5. januára 2025

Športovcov podporil aj Matt Damon

Špeciálne olympiády nie sú paralympiády

Nepotrebujú šport, nie sú schopní a sú stále šťastní. Aj to sú predsudky, s ktorými sa stretávajú ľudia s intelektuálnym znevýhodnením. „Môžem povedať, že to vôbec neplatí," hovorí VERONIKA SEDLÁČKOVÁ. „Mám syna, ktorý sa narodil s Downovým syndrómom, neskôr mu bol diagnostikovaný autizmus. Prechádzali sme s viacerými obdobiami a pri tom som pochopila, aký je šport dôležitý. Dáva mu motiváciu vykonávať rôzne činnosti a vďaka nemu sa socializuje," vysvetľuje riaditeľka pre medzinárodné vzťahy Špeciálnych olympiád Slovensko. Organizácia poskytuje cyklus tréningov a domácich či medzinárodných súťaží v rôznych druhoch olympijských a neolympijských športov pre deti i dospelých s intelektuálnym znevýhodnením. V USA ako prví s intelektuálnym znevýhodnením plávali na charitatívnom Swimatione. Na ceste im prispel aj hollywoodsky herec Matt Damon.

> „Hneď za jeden rok máme tri tituly z majstrovstiev Európy, z toho jeden v kolektívnom športe. Hrdé sme aj na výsledky z vlaňajších letných svetových hier v Berlíne.

Slovenskí športovci cestovali do USA, kde ako prví s intelektuálnym znevýhodnením plávali na charitatívnom Swimatione.

Mediálna hodnota výstupov

január - marec 2025

print	118 733 €
online	83 366 €
TV	942 356 €
SPOLU	**1 144 455 €**

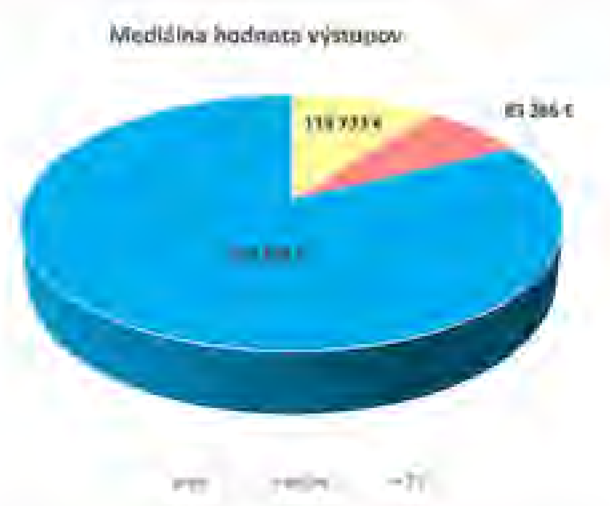

Počet mediálnych výstupov

január - marec 2025

print	17
online	152
TV	10
SPOLU	**179**

Ukážka mediálnych výstupov
apríl - jún 2025

Mediálna hodnota výstupov
apríl - jún 2025

print	113 446 €
online	51 538 €
TV	242 194 €
SPOLU	**407 178 €**

Počet mediálnych výstupov
apríl - jún 2025

print	13
online	126
TV	5
SPOLU	**144**

Ukážka mediálnych výstupov
júl - september 2025

Vedieme aj centrum pre deti s autizmom z Ukrajiny. Máme tu osem detí na spektre z ukrajinských okupovaných území, o ktoré sa staráme.

Niké liga **pre divákov a celé rodiny**

Mediálna hodnota výstupov
júl - september 2025

print	7
online	84
SPOLU	91

Počet mediálnych výstupov
júl - september 2025

print	42 458 €
online	20 262 €
SPOLU	62 720 €

Ukážka mediálnych výstupov
október - december 2025

SPRÁVY

Slováci sa stali majstrami sveta: Volejbalisti Špeciálnych olympiád ovládli svetový šampionát v Poľsku

Cieľ splnili

Zlato nepriišlo ľahko

Najšťastnejšiu chvíľu netreba hádať

Plavecký sviatok pre výnimočných športovcov

Mesto Trenčín privítalo 18. októbra 2025 už po ôsmykrát plavcov so zdravotným znevýhodnením na pretekoch, ktoré sa môžu pochváliť najväčšou účasťou plavcov na Slovensku.

SPRÁVY

Šport

V Prešove sa konali Majstrovstvá Európy Špeciálnych olympiád: Slovenskí krasokorčuliari zožali obrovský úspech

Najšťastnejšiu chvíľu netreba hádať

Šport ako cesta k inklúzii

Šport je tá najkrajšia a najlepšia terapia

Budnje identitu dieťaťa. Pozitívnu identitu. To je niečo, čo je kľúčové Špeciálnych olympiád Slovensko pre športovcov s intelektuálnym znevýhodnením vlastné. A to je presne to, čo dieťa potrebuje. Byť prijaté, niekam patriť.

Až štyri tituly majstrov Európy. Slováci uspeli na domácom šampionáte

Súčasťou súťaže bol aj Memoriál

Mediálna hodnota výstupov
október - december 2025

print	61 127 €
online	34 020 €
TV	76 780 €
SPOLU	**171 927 €**

Počet mediálnych výstupov
október - december 2025

print	4
online	43
TV	1
SPOLU	**48**

Prezentácia reklamného partnera:

Umiestnenie loga partnera na web stránke specialolympics.sk

Tašky rozdávané na všetkých podujatiach Špeciálnych olympiád Slovensko

Tričká na podujatiach Špeciálnych olympiád Slovensko

Reklamné bannery na všetkých podujatiach Špeciálnych olympiád Slovensko

Sponzorské srdce vo všetkých tlačovinách, propozíciach, mailovej komunikácii

5. ÚČTOVNÁ ZÁVIERKA

ZHODNOTENIE ZÁKLADNÝCH ÚDAJOV OBSIAHNUTÝCH V ÚČTOVNEJ ZÁVIERKE

Účtovná jednotka – Špeciálne olympiády Slovensko v roku 2025 viedla podvojné účtovníctvo. Špeciálne olympiády Slovensko v účtovnom období 2025 dosiahli záporný výsledok hospodárenia po zdanení vo výške 14.127,99 €. Výsledok hospodárenia bol ovplyvnený zaúčtovaním dotácii z verejných prostriedkov vo výške 486.273,00 € a získanými vlastnými prostriedkami vo výške 329.387,53 €.

Výsledok hospodárenia	*čiastka*
Výnosy	815 660,53
Náklady	829 788,52
Výsledok hospodárenia	-14 127,99

Prehľad výsledku hospodárenia za rok 2025 zo zdaňovanej a hlavnej nezdaňovanej činnosti:

Výsledok hospodárenia pred zdanením spolu z hlavnej nezdaňovanej činnosti a zo zdaňovanej činnosti	-11 395,82 €
Výsledok hospodárenia pred zdanením z hlavnej nezdaňovanej činnosti	-38 717,82 €
Výsledok hospodárenia pred zdanením zo zdaňovanej činnosti	27 321,70 €
Príjem z reklám	129 312,69 €
Výnosy spolu z hlavnej nezdaňovanej činnosti a zo zdaňovanej činnosti	815 660,53 €
Daň z príjmu	2 732,17 €

V roku 2025 prijali Špeciálne olympiády dotáciu zo štátneho rozpočtu prostredníctvom rozpočtu Slovenského paralympijského výboru vo výške 486 273,00 € na účel:

- *Šport zdravotne postihnutých*

SOS zároveň prijali v roku 2024 dotáciu zo štátneho rozpočtu z Ministerstva cestovného ruchu a športu na zabezpečenie účasti športovej reprezentácie SR na Svetových zimných hrách Turín 2025. Časť dotácie vo výške bola k 31.12.2024 preúčtovaná do výnosov budúcich období (nespotrebovaná dotácia k 31.12.2024) v sume: 25 929 € a bola použitá v súlade so Zmluvou do 31.3.2025.

Použitie príspevku na podporu národného športového projektu v roku 2025

Účel	Účel poskytnutých finančných prostriedkov	Poskytnuté FP	Vyúčtované FP	Vrátená nepoužitá dotácia
	Činnosť Špeciálnych olympiád Slovensko	486 273,00 €	486 273,00 €	
	Zabezpečenie účasti športovej reprezentácie SR – Svetové zimné hry – Turín 2025	25 929,00 €	25 929,00 €	

Vyúčtovanie poskytnutého príspevku je dostupné na: http://specialolympics.sk/

6. PREHĽAD VÝNOSOV

VÝNOSY CELKOM ZA ÚČTOVNÉ OBDOBIE 2025

Text	*Zdroj financovania*	*čiastka*
Tržby za vlastné výkony	Vlastný	129 312,69
Ostatné výnosy	Vlastný	26 559,67
Prijaté príspevky	Vlastný	173 515,17
Dotácie	Verejný	489 273,00
SPOLU		***815 660,53***

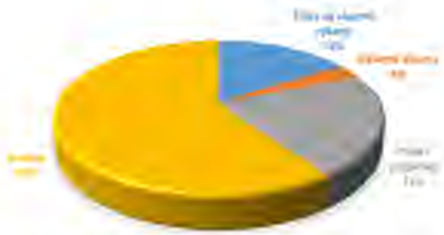

Tržby za vlastné výkony a tovar tvoria vlastný zdroj financovania činnosti. V roku 2025 boli tieto výnosy vo výške 129 312,69 €.

Tržby za vlastné výkony a tovar	*čiastka*
Reklama - zdaňovaná činn.	7 967,69
Charitatívna reklama – zdaňovaná činn.	91 345,00
Charitatívna reklama – nezdaňovaná	30 000,00
SPOLU	***129 312,69***

Ostatné výnosy tvoria vlastný zdroj financovania činnosti. V roku 2025 boli tieto výnosy vo výške 26 559,67 €.

Ostatné výnosy	*čiastka*
Osobitné výnosy	748,17
Štartovné	6 542,00
Príspevky na podujatie	11 427,00
Iné ostatné výnosy	7 842,50
SPOLU	***26 559,67***

Prijaté príspevky tvoria vlastný zdroj financovania. V roku 2025 boli prijaté príspevky vo výške 173 515,17 €.

Prijaté príspevky	*čiastka*
Prijaté príspevky od právnických osôb	23 974,55
Prijaté príspevky od iných organizácií – JUVAMEN	6 000,00
Prijaté príspevky od iných organizácií – SOI	64 403,64
Prijaté príspevky od iných organizácií – SFZ	5 000,00
Prijaté príspevky od iných organizácií – MATCODE Erasmus +	4 305,89
Prijaté príspevky od iných organizácií – METLIFE	23 191,09
Prijaté príspevky od iných organizácií – Nadácia Allianz	20 000,00
Prijaté príspevky od iných organizácií – Nadácia KIA	15 000,00
Prijatý príspevky od fyzických osôb	4 700,00
Prijaté členské príspevky	5 380,00
Prijaté členské príspevky – organizácie	1 560,00
SPOLU	***173 515,17***

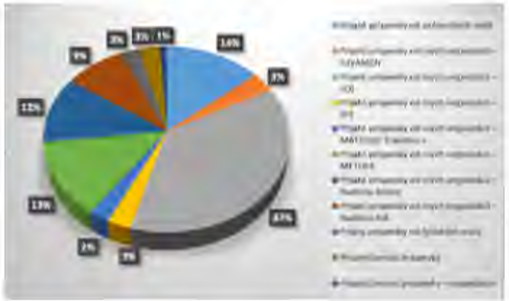

Dotácie

Z verejných prostriedkov dosiahli Špeciálne olympiády Slovensko v roku 2025 výnosy v celkovej výške 486 273,00 €.

Dotácie	*čiastka*
Dotácia – Slovenský paralympijský výbor	486 273,00
SPOLU	***486 273,00***

7. PREHĽAD NÁKLADOV

Náklady organizácie Špeciálne olympiády Slovensko v roku 2025 podľa jednotlivých druhov boli v celkovej výške 829 802,68 €.

Náklady	*čiastka*
Spotrebované nákupy	80 472,04
Služby	219 906,05
Osobné náklady	237 419,17
Dane a poplatky	170,02
Ostatné náklady	207 193,74
Odpisy	7 347,43
Poskytnuté príspevky	74 561,06
Daň z príjmov	2 732,17
SPOLU	***829 802,68***

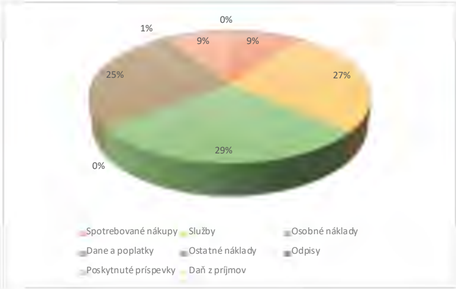

Na ***spotrebované nákupy*** Špeciálne olympiády Slovensko vynaložili v roku 2025 náklady vo výške 80 471,99 € v nasledujúcej štruktúre:

Spotrebované nákupy	*čiastka*
Spotreba materiálu	806,61
Neevidovaný DHM	2 363,00
Spotreba materiálu – zdaňovaná činnosť	467,69
Športové potreby a oblečenie	63 668,45
Kancelárske potreby	1 527,19
PHM	12 516,19
Propagačný materiál	1 061,16
SPOLU	***80 471,99***

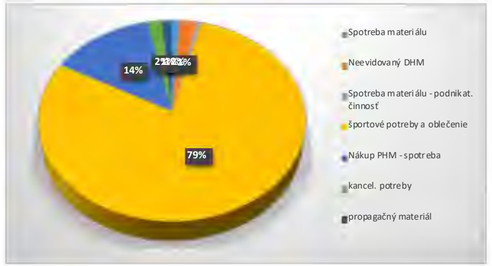

Na ***služby*** Špeciálne olympiády Slovensko vynaložili v roku 2025 náklady vo výške 214 291,91 € v štruktúre:

Služby	*čiastka*
Opravy a udržiavanie	36,90
Cestovné, ubytovanie	7 119,63
Náklady na reprezentáciu	4 275,97
Poštovné	291,70
Tel.poplatky + internet	2 804, 80
Notárske poplatky, právne služby	4 577, 81
Služby - web	2 612,40
Nájomné	30 082,19
Prenájom služb.MV	38 695,72
Prekladateľské služby	1 000,00
PR služby + fotografické	15 209,00
Prenájmy tlačiarní a iné prenájmy	1 803,59
Trénerské služby	21 167,00
Potlač a grafické práce	6 154,78
Ostatné služby – zdaňovaná činnosť	9 182,09
Ostatné služby	35 603,64
SPOLU	***214 291,91***

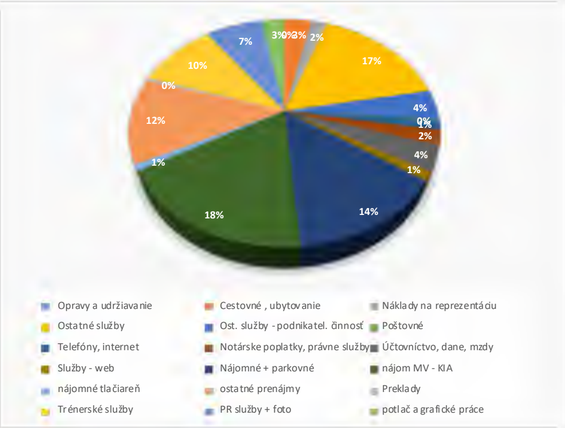

Osobné náklady v roku 2025 boli vo výške 243 190,17 €

Osobné náklady	*čiastka*
Mzdové náklady	170 338,45
Zákonné SP a ZP	61 442,39
Zákonné sociálne náklady	4 499,88
Tvorba sociálneho fondu	1 139,25
SPOLU	***237 419,97***

Na ***dane a poplatky*** Špeciálne olympiády Slovensko vynaložili v roku 2025 náklady vo výške 170,02 € v štruktúre:

Dane a poplatky	*čiastka*
Ostatné dane a poplatky	170,02
SPOLU	***170,02***

Ostatné náklady boli v roku 2025 vo výške 207 193,74 € v štruktúre:

Ostatné náklady	*čiastka*
Nápoje a strava na akciách a súťažiach ŠOS	23 403,66
Cestovné náhrady – diéty	6 768,00
Medaile, ceny	2 373,10
Ubytovanie – akcie ŠOS	82 896,35
Poistenie členov výpravy ŠOS	617,00
Osobitné náklady	5 666,75
Osobitné náklady – zdaňovaná činn.	730,00
Technické zabezpečenie akcií	40 431,35
Cestovné členov ŠOS - zahraničie	12 460,55
Cestovné členov ŠOS - SR	198,10
Účastnícke poplatky	9 721,75
Prenájmy – akcie ŠOS	19 251,34
Pokuty a penále	155,82
Dary	800,00
Kurzové straty	90,49
Manká a škody – ukradnutý majetok	907,01
Bankové poplatky	722,47
SPOLU	***207 193,74***

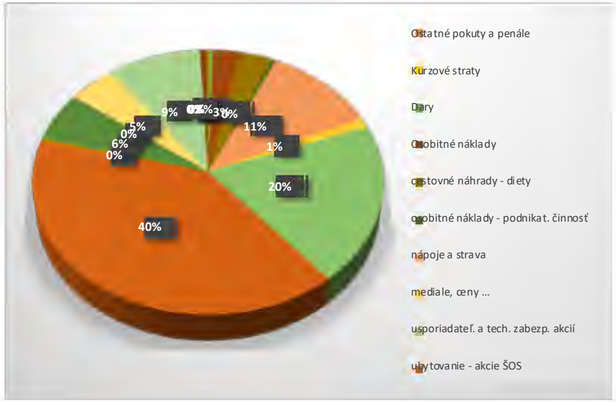

Odpisy dlhodobého majetku v roku 2025 boli vo výške 7 347,43 €

Poskytnuté príspevky v roku 2025 boli vo výške 74 561,06 €

Poskytnuté príspevky	*čiastka*
Príspevky – iným ÚJ	56 601,85
Príspevky – FO	17 959,21
SPOLU	*74 561,06*

Daň z príjmov v roku 2025 zo zdaňovaných príjmov bola vo výške 2 732,17 €

NÁKLADY SPOJENÉ S PREVÁDZKOU V ROKU 2025

kancelárske potreby	1 527,19 €
spotreba PHM	11 066,94 €
prenájmy - kancelárie, výpočt. techniky, autom.	70 581,50 €
telefóny a internet	2 804,80 €
poštovné	291,70 €
služby web	2 612,40 €
bankové poplatky	722,47 €
SPOLU	*89 607,00 €*

8. ZOZNAM FYZICKÝCH A PRÁVNICKÝCH OSÔB, KTORÝM ŠPECIÁLNE OLYMPIÁDY SLOVENSKO POSKYTLI ZO SVOJHO ROZPOČTU PROSTRIEDKY PREVYŠUJÚCE 5 000 € A ÚČEL, NA KTORÝ BOLI TIETO PROSTRIEDKY URČENÉ

Názov	Sídlo	IČO	Účel
ALD Automotive Slovakia s. r. o.	Ranomská cesta 47, Bratislava	47977329	prenájom motor.vozidiel
Ayvens Slovakia, s. r. o.	Ševčenkova 34 851 01 Bratislava	133676910	prenájom motor.vozidiel
benter s r.o.	Šancová 61, Bratislava	36709433	vedenie účtovníctva, spracovanie mzdy
Daňový úrad Bratislava	Šmidkeho 32, Bratislava		daň zo mzdy, daň z príjmu
DEMI šport plus, s.r.o.	Juraja Slottu 47 917 01 Trnava	36531154	športové oblečenie – nadácia KIA
DREAM D&S	Trnavská 3273/37, Bratislava	54541557	poskytnutý príspevok - Dream school, Dream day
fjoiko, s.r.o.	Kálov 356/15, 010 01 Žilina	3025221596	Stravné lístky zamestnanci
Gažová Eva, Mgr.			mzda
Gogolová Martina, Mgr.			mzda
Hotel DUKLA, a.s. Prešov	Námestie legionárov 2 080 01 Prešov	36482293	ubytovanie športovcov 29.-01.11.2025 - ME krasokorčuľovanie
Kolekovà Jarmila, Mgr.			mzda
Legendhotels Slovakia s.r.o.	Vysoká 2/A 811 06 Bratislava	52080790	Občerstvenie, ubytovanie valné zhromaždenie
MP 001, s. r. o.	Viloví 25 851 01 Bratislava	46588663	Prenesenie nábytku, zmontovanie sekretariát – sťahovanie do nových priestorov
Natália Štefanovová - ONE TRAVEL AGENCY	Kollárovo nám.20, Bratislava	43982387	cestovné poistenie, letenky
Nesterova Dominika, Ing.			mzda
OFFICE MOUSE s r.o.	Jablonové 39, Jablonové	44513925	Spracovanie účtovníctva
OMEGA Investments a.s.	Rybné námestie 1 811 02 Bratislava –	46455141	ubytovanie a strava v hotel Park inn 6.-7.3.2025 - Zimné hry Torino
OZ MODRÁK	Mamateyova 1586/12, Bratislava	48484555	Jarnočné lekcie
Rebro Michal			mzda
REPREZENTUJEME SLOVENSKO	Nová 71, Viničné	50247581	Realizácia projektu, MATCODE, vzdelávanie FTVŠ, inklúzia
Sedláčková Veronika, Ing.			mzda
Sociálna poisťovňa	Záhradnícka 31, Bratislava		odvody za zamestnancov

STARM s.r.o.	Pekná cesta 15 831 01 Bratislava	47184281	Potlač športových potrieb, športové oblečenie
Športová hala Mladosť, s.r.o.	Slnečnicová 28, Šamorín	35723025	prenájom ŠH Elán, bazéna, telocvične a nebytových priestorov
Športový klub SPECIAL STARS	Trnavská 3273/37, Bratislava	53502752	výukové plávanie, športovo-vzdelávacie tréningy
Športový klub Visible, o.z.		169159281	Športová príprava 2025, spracovanie foto video MATCODE
TennisFun s.r.o.	Kadnárova 107, Bratislava	45505462	tenisové tréningy
UNION zdravotná poisťovňa, a.s.	Karadžičova 10, Bratislava	36284831	odvody za zamestnancov
Up Déjeuner, s. r. o.	Tomášikova 16529/23/D, Bratislava	53528654	PHM služobné MV
USDistribution s.r.o.	K Dálnici 1394 (sklad F.2, 253 01 Hostivice, Česko	05709156	športové oblečenie
USRetail CZ, s.r.o.	K Dálnici 1394 (sklad F.2, 253 01 Hostivice, Česko	28782236	športové oblečenie
Váš Komfort VK1 s.r.o.	Štúrova 3311/16, Pezinok	48306924	upratovacie práce
X-BIONIC® SPHERE a.s.	Dubová 33/A, Šamorín	46640134	ubytovanie

9. STAV A POHYB MAJETKU A ZÁVÄZKOV

Strana aktív		č.r.	Bežné účtovné obdobie			Bezprostredne predchádzajúce účtovné obdobie
			Brutto	Korekcia	Netto	Netto
a		b	1	2	3	4
A. NEOBEŽNÝ MAJETOK SPOLU	**r. 002 + r. 009 + r. 021**	**001**	77585.97	64375.06	13210.91	20558.34
A.I.	**Dlhodobý nehmotný majetok** **r. 003 až r. 008**	**002**				
A.I.1.	Nehmotné výsledky z vývojovej a obdobnej činnosti 012 - (072+091AÚ)	003				
2.	Softvér 013 - (073+091AÚ)	004				
3.	Oceniteľné práva 014 - (074 + 091AÚ)	005				
4.	Ostatný dlhodobý nehmotný majetok (018+ 019)-(078 + 079 + 091 AÚ)	006				
5.	Obstaranie dlhodobého nehmotného majetku (041-093)	007				
6.	Poskytnuté preddavky na dlhodobý nehmotný majetok (051-095AÚ)	008				
A.II.	**Dlhodobý hmotný majetok** **r. 010 až r. 020**	**009**	72585.97	64375.06	8210.91	15558.34
A.II.1.	Pozemky (031)	010				
2.	Umelecké diela a zbierky (032)	011				
3.	Stavby 021 - (081 + 092AÚ)	012				
4.	Samostatné hnuteľné veci a súbory hnuteľných vecí 022 - (082 + 092AÚ)	013	50354.34	42143.43	8210.91	15558.34
5.	Dopravné prostriedky 023 - (083 + 092AÚ)	014				
6.	Pestovateľské celky trvalých porastov 025 - (085 + 092AÚ)	015				
7.	Základné stádo a ťažné zvieratá 026 - (086 + 092AÚ)	016				
8.	Drobný dlhodobý hmotný majetok 028 - (088 + 092AÚ)	017	22231.63	22231.63		
9.	Ostatný dlhodobý hmotný majetok 029 - (089 +092AÚ)	018				
10.	Obstaranie dlhodobého hmotného majetku (042 - 094)	019				
11.	Poskytnuté preddavky na dlhodobý hmotný majetok (052 - 095AÚ)	020				

A.III.	**Dlhodobý finančný majetok r. 022 až r. 028**	**021**	5000.00		5000.00	5000.00
A.III.1.	Podielové cenné papiere a podiely v obchodných spoločnostiach v ovládanej osobe (061- 096 AÚ)	022	5000.00		5000.00	5000.00
2.	Podielové cenné papiere a podiely v obchodných spoločnostiach s podstatným vplyvom (062 - 096 AÚ)	023				
3.	Dlhové cenné papiere držané do splatnosti (065 - 096 AÚ)	024				
4.	Pôžičky podnikom v skupine a ostatné pôžičky (066 + 067) - 096 AÚ	025				
5.	Ostatný dlhodobý finančný majetok (069 - 096 AÚ)	026				
6.	Obstaranie dlhodobého finančného majetku (043 - 096 AÚ)	027				
7.	Poskytnuté preddavky na dlhodobý finančný majetok (053 - 096 AÚ)	028				

Strana aktív		č.r.	Bežné účtovné obdobie			Bezprostredne predchádzajúce účtovné obdobie
			Brutto	Korekcia	Netto	Netto
a		b	1	2	3	4
B. OBEŽNÝ MAJETOK SPOLU r. 030+ r. 037+ r. 042 + r. 051		**029**	122408.95		122408.95	162832.99
B.I.	**Zásoby r. 031 až r. 036**	**030**				
B.I.1.	Materiál (112 + 119) - 191	031				
2.	Nedokončená výroba a polotovary vlastnej výroby (121+122) - (192 +193)	032				
3.	Výrobky (123 - 194)	033				
4.	Zvieratá (124 - 195)	034				
5.	Tovar (132 + 139) - 196	035				
6.	Poskytnuté prevádzkové preddavky na zásoby (314 AÚ - 391 AÚ)	036				
B.II.	**Dlhodobé pohľadávky r. 038 až r. 041**	**037**				
B.II.1.	Pohľadávky z obchodného styku (311 AÚ až 314 AÚ) - 391 AÚ	038				
2.	Ostatné pohľadávky (315 AÚ - 391AÚ)	039				
3.	Pohľadávky voči účastníkom združení (358AÚ - 391AÚ)	040				
4.	Iné pohľadávky (335 AÚ + 373 AÚ + 375 AÚ + 378AÚ) - 391AÚ	041				

B.III.	**Krátkodobé pohľadávky r. 043 až r. 050**	**042**	36849.86		36849.86	3867.69
B.III.1.	Pohľadávky z obchodného styku (311AÚ až 314 AÚ) - 391AÚ	043	6745.00		6745.00	467.69
2.	Ostatné pohľadávky (315 AÚ - 391 AÚ)	044	549.99		549.99	
3.	Zúčtovanie so Sociálnou poisťovňou a zdravotnými poisťovňami (336)	045		x		
4.	Daňové pohľadávky (341 až 345)	046	4054.87	x	4054.87	
5.	Pohľadávky z dôvodu finančných vzťahov k štátnemu rozpočtu a rozpočtom územnej samosprávy (346+ 348)	047		x		
6.	Pohľadávky voči účastníkom združení (358 AÚ - 391AÚ)	048				
7.	Spojovací účet pri združení (396 - 391AÚ)	049				
8.	Iné pohľadávky (335AÚ + 373AÚ + 375AÚ + 378AÚ) - 391AÚ	050	25500.00		25500.00	3400.00
B.IV.	**Finančné účty r. 052 až r. 056**	**051**	85559.09		85559.09	158965.30
B.IV.1.	Pokladnica (211 + 213)	052	795.10	x	795.10	218.03
2.	Bankové účty (221 AÚ + 261)	053	84763.99	x	84763.99	158747.27
3.	Bankové účty s dobou viazanosti dlhšou ako jeden rok (221 AÚ)	054		x		
4.	Krátkodobý finančný majetok(251+ 253 + 255AÚ+ 256 + 257) - 291AÚ	055				
5.	Obstaranie krátkodobého finančného majetku (259 - 291AÚ)	056				
C. ČASOVÉ ROZLÍŠENIE SPOLU r. 058 a r. 059		**057**	515.55		515.55	10156.00
C.1.	Náklady budúcich období (381)	058	515.55		515.55	10156.00
2.	Príjmy budúcich období (385)	059				
MAJETOK SPOLU r. 001 + r. 029 + r. 057		**060**	200510.47	64375.06	136135.41	193547.33

Stav vlastných zdrojov krytia a cudzích zdrojov ku dňu účtovnej závierky a zmena stavu oproti bezprostredne predchádzajúcemu účtovnému obdobiu je uvedený v nasledovnom prehľade:

Strana pasív		č.r.	Bežné účtovné obdobie	Bezprostredne predchádzajúce účtovné obdobie
a		b	5	6
A. VLASTNÉ IMANIE r. 062+ r. 067 + r. 071 + r. 072		**061**	90833.10	105852.02
A.I.	**Imanie a fondy r. 063 až r. 066**	**062**	5284.73	5295.73
A.I.1.	Základné imanie (411)	063	5284.73	5295.73
2.	Fondy tvorené podľa osobitných predpisov (412)	064		
3.	Fond reprodukcie (413)	065		
4.	Oceňovacie rozdiely z precenenia kapitálových účastín (415)	066		

A.II.	**Fondy tvorené zo zisku**	**r. 068 až r. 070**	**067**		
A.II.1.	Rezervný fond	(421)	068		
2.	Fondy tvorené zo zisku	(423)	069		
3.	Ostatné fondy	(427)	070		
A.III.	**Nevysporiadaný výsledok hospodárenia minulých rokov (+; - 428)**		**071**	99676.36	60536.19
A.IV.	**Výsledok hospodárenia za účtovné obdobie r. 060 - (r. 062 + r. 067 + r. 071 + r. 073 + r. 100)**		**072**	-14127.99	40020.10
B. ZÁVÄZKY		**r. 074 + r. 078 + r. 086 + r. 096**	**073**	24211.27	38107.53
B.I.1.	**Rezervy**	**r. 075 až r. 077**	**074**	1000.00	3000.00
2.	Rezervy zákonné	(451AÚ)	075		
3.	Ostatné rezervy	(459AÚ)	076		
4.	Krátkodobé rezervy	(323 + 451AÚ + 459AÚ)	077	1000.00	3000.00
B.II.	**Dlhodobé záväzky**	**r. 079 až r. 085**	**078**	1985.08	1805.75
B.II.1.	Záväzky zo sociálneho fondu	(472)	079	1985.08	1805.75
2.	Vydané dlhopisy	(473 - 255 AÚ)	080		
3.	Záväzky z nájmu	(474 AÚ)	081		
4.	Dlhodobé prijaté preddavky	(475)	082		
5.	Dlhodobé nevyfakturované dodávky	(476 AÚ)	083		
6.	Dlhodobé zmenky na úhradu	(478)	084		
7.	Ostatné dlhodobé záväzky	(373 AÚ + 479 AÚ)	085		
B.III.	**Krátkodobé záväzky**	**r. 087 až r. 095**	**086**	21218.73	33301.78
B.III.1.	Záväzky z obchodného styku	(321 až 326) okrem 323	087	3945.17	6259.12
2.	Záväzky voči zamestnancom	(331+ 333)	088	8618.60	12363.46
3.	Zúčtovanie so Sociálnou poisťovňou a zdravotnými poisťovňami (336)		089	5888.58	7994.13
4.	Daňové záväzky	(341 až 345)	090	1663.37	1685.07
5.	Záväzky z dôvodu finančných vzťahov k štátnemu rozpočtu a rozpočtom územnej samosprávy	(346+348)	091		
6.	Záväzky z upísaných nesplatených cenných papierov a vkladov (367)		092		
7.	Záväzky voči účastníkom združení	(368)	093		
8.	Spojovací účet pri združení	(396)	094		
9.	Ostatné záväzky	(379 + 373 AÚ + 474 AÚ +476AÚ + 479 AÚ)	095	1103.01	5000.00
B.IV.	**Bankové úvery a iné výpomoci a pôžičky**	**r. 097 až r. 099**	**096**	7.46	
B.IV.1.	Dlhodobé bankové úvery	(461AÚ)	097		
2.	Bežné bankové úvery	(231+ 232 + 461AÚ)	098	7.46	
3.	Prijaté krátkodobé finančné výpomoci	(241+ 249)	099		
C. ČASOVÉ ROZLÍŠENIE SPOLU		**r. 101 až r. 103**	**100**	21091.04	49587.78
C.I.1.	Výdavky budúcich období	(383)	101		
2.	Výnosy budúcich období krátkodobé	(384 AÚ)	102	21091.04	49587.78
3.	Výnosy budúcich období dlhodobé	(384 AÚ)	103		
SPOLU VLASTNÉ IMANIE, ZÁVÄZKY A ÚČTY ČASOVÉHO ROZLÍŠENIA		**r.061+ r.073 + r.100**	**104**	136135.41	193547.33

10. NÁVRH NA POUŽITIE ZISKU, ALEBO VYROVNANIE STRATY

Hospodársky výsledok po zdanení dosiahnutý za účtovné obdobie 2025 vo výške – 14 127,99 € bude schválený 4. júna 2026. Rozhodnutím bude výsledok hospodárenia preúčtovaný do položky nevysporiadaný výsledok hospodárenia minulých rokov.

Výsledok hospodárenia	*čiastka*
Výnosy	815 660,53
Náklady	829 788,52
Výsledok hospodárenia	*-14 127,99*

11. ZMENY VYKONANÉ V ZÁKLADNOM DOKUMENTE A INÝCH

V základných dokumentoch a iných predpisoch neboli v roku 2025 vykonané žiadne zmeny.

12. ZMENY V ZLOŽENÍ ORGÁNOV ŠPECIÁLNYCH OLYMPIÁD SLOVENSKO

V roku 2025 nenastali žiadne zmeny v zložení orgánov.

13. UDALOSTI OSOBITNÉHO VÝZNAMU, KTORÉ NASTALI PO SKONČENÍ ÚČTOVNÉHO OBDOBIA

Ku dňu zostavenia účtovnej závierky nenastali žiadne udalosti osobitného významu, ktoré nastali po skončení účtovného obdobia do dňa zostavenia tejto účtovnej závierky.

PRÍLOHY ŠPECIÁLNYCH OLYMPIÁD SLOVENSKO (ŠOŠ)

PRÍLOHA č.1 - ÚČTOVNÁ ZÁVIERKA

Úč. NÚJ

ÚČTOVNÁ ZÁVIERKA
nezávislej účtovnej jednotky účtujúcej v sústave podvojného účtovníctva

ZÁVIERKA k 31.12.2025

Daňové identifikačné číslo: 2020993205
IČO: 30811406
SK KRCE

Účtovná závierka: X riadna; dodatočná; predbežná

Za obdobie: od 01 2025 do 12 2025
Bezprostredne predchádzajúce obdobie: od 01 2024 do 12 2024

Priložené súčasti účtovnej závierky:
X Súvaha (Úč NÚJ 1-01) (v eurách)
X Výkaz ziskov a strát (Úč NÚJ 2-01) (v eurách)
X Poznámky (Úč NÚJ 3-01) (v celých eurách alebo eurocentoch)

Názov účtovnej jednotky: Špeciálne olympiády Slovensko

Sídlo účtovnej jednotky
Ulica: TRNAVSKÁ Číslo: 39/A
PSČ: 83104 Obec: BRATISLAVA – MESTSKÁ ČASŤ NOVÉ MESTO
Telefónne číslo: 0905147006
Elektronická adresa: benter@benter.sk

Zostavená dňa: 26.03.2026 Schválená dňa: .20
Podpisový záznam štatutárneho orgánu účtovnej jednotky

Súvaha (Úč NÚJ 1-01) IČO 30811406

Strana aktív		č.r.	Bežné účtovné obdobie Brutto	Korekcia	Netto	Bezprostredne predchádzajúce účtovné obdobie Netto
a		b	1	2	3	4
A. NEOBEŽNÝ MAJETOK SPOLU	**r. 002 + r. 009 + r. 021**	001	77585,97	64375,06	13210,91	20568,34
A.I.	**Dlhodobý nehmotný majetok**	**r. 003 až r. 008**	002			
A.I.1.	Nehmotné výsledky z výrovojovej a obdobnej činnosti (012 - (072+091AÚ))		003			
2.	Software	(013 - (073+091AÚ))	004			
3.	Ocenitelné práva	(014 - (074 + 091AÚ))	005			
4.	Ostatný dlhodobý nehmotný majetok	(015+ 019)-(075 + 079 + 091 AÚ)	006			
5.	Obstaranie dlhodobého nehmotného majetku	(041-093)	007			
6.	Poskytnuté preddavky na dlhodobý nehmotný majetok	(051-095AÚ)	008			
A.II.	**Dlhodobý hmotný majetok**	**r. 010 až r. 020**	009	72585,97	64375,06	8210,91	15568,34
A.II.1.	Pozemky	(031)	010			
2.	Umelecké diela a zbierky	(032)	011			
3.	Stavby	021 - (091 + 092AÚ)	012			
4.	Samostatné hnuteľné veci a súbory hnuteľných vecí	022 - (092 + 092AÚ)	013	50354,34	42143,43	8210,91	15568,34
5.	Dopravné prostriedky	023 - (093 + 092AÚ)	014			
6.	Pestovateľské celky trvalých porastov	025 - (095 + 092AÚ)	015			
7.	Základné stádo a ťažné zvieratá	026 - (096 + 092AÚ)	016			
8.	Drobný dlhodobý hmotný majetok	028 - (098 + 092AÚ)	017	22231,63	22231,63		
9.	Ostatný dlhodobý hmotný majetok	029 - (099 +092AÚ)	018			
10.	Obstaranie dlhodobého hmotného majetku	(042 - 094)	019			
11.	Poskytnuté preddavky na dlhodobý hmotný majetok	(052 - 095AÚ)	020			
A.III.	**Dlhodobý finančný majetok**	**r. 022 až r. 028**	021	5000,00		5000,00	5000,00
A.III.1.	Podielové cenné papiere a podiely v obchodných spoločnostiach v ovládanej osobe	(061- 096 AÚ)	022	5000,00		5000,00	5000,00
2.	Podielové cenné papiere a podiely v obchodných spoločnostiach s podstatným vplyvom	(062 - 096 AÚ)	023			
3.	Dlhové cenné papiere držané do splatnosti	(065 - 096 AÚ)	024			
4.	Pôžičky podnikom v skupine a ostatné pôžičky	(066 + 067) - 096 AÚ	025			
5.	Ostatný dlhodobý finančný majetok	(069 - 096 AÚ)	026			
6.	Obstaranie dlhodobého finančného majetku	(043 - 096 AÚ)	027			
7.	Poskytnuté preddavky na dlhodobý finančný majetok	(053 - 096 AÚ)	028			

MF SR 2021 Strana 2

Súvaha (Úč NÚJ 1-01) IČO 30811406

Strana aktív		č.r.	Bežné účtovné obdobie Brutto	Korekcia	Netto	Bezprostredne predchádzajúce účtovné obdobie Netto
a		b	1	2	3	4
B. OBEŽNÝ MAJETOK SPOLU	**r. 030+ r. 037+ r. 042 + r. 051**	029	122406,29		122406,29	152632,99
B.I.	**Zásoby**	**r. 031 až r. 036**	030			
B.I.1.	Materiál	(112 + 119) - 191	031			
2.	Nedokončená výroba a polotovary vlastnej výroby	(121+122) - (192 +193)	032			
3.	Výrobky	123 - 194)	033			
4.	Zvieratá	(124 - 195)	034			
5.	Tovar	(132 + 139)) - 196	035			
6.	Poskytnuté prevádzkové preddavky na zásoby	(314 AÚ - 391 AÚ)	036			
B.II.	**Dlhodobé pohľadávky**	**r. 038 až r. 041**	037			
B.II.1.	Pohľadávky z obchodného styku	(311 AÚ až 314 AÚ) - 391 AÚ	038			
2.	Ostatné pohľadávky	(315 AÚ - 391AÚ)	039			
3.	Pohľadávky voči účastníkom združení	(368AÚ - 391AÚ)	040			
4.	Iné pohľadávky	(335 AÚ + 373 AÚ + 375 AÚ + 378AÚ) - 391AÚ)	041			
B.III.	**Krátkodobé pohľadávky**	**r. 043 až r. 050**	042	36847,20		36847,20	3867,69
B.III.1.	Pohľadávky z obchodného styku	(311AÚ až 314 AÚ) - 391AÚ	043	6745,00		6745,00	467,69
2.	Ostatné pohľadávky	(315 AÚ - 391 AÚ)	044	549,99		549,99	
3.	Zúčtovanie so Sociálnou poisťovňou a zdravotnými poisťovňami	(336)	045		x		
4.	Daňové pohľadávky	(341 až 345)	046	4052,21	x	4052,21	
5.	Pohľadávky z dôvodu finančných vzťahov k štátnemu rozpočtu a rozpočtom územnej samosprávy	(346+ 348)	047		x		
6.	Pohľadávky voči účastníkom združení	(368 AÚ - 391AÚ)	048			
7.	Spojovací účet pri združení	(396 - 391AÚ)	049			
8.	Iné pohľadávky	(335AÚ + 373AÚ + 375AÚ + 378AÚ) - 391AÚ)	050	25500,00		25500,00	3400,00
B.IV.	**Finančné účty**	**r. 052 až r. 056**	051	85559,09		85559,09	158965,30
B.IV.1.	Pokladnica	(211 + 213)	052	795,10	x	795,10	218,03
2.	Bankové účty	(221 AÚ - 261)	053	84763,99	x	84763,99	158747,27
3.	Bankové účty s dobou viazanosti dlhšou ako jeden rok	(221 AÚ)	054		x		
4.	Krátkodobý finančný majetok	(251+ 253 + 255AÚ+ 256 + 257) - 291AÚ	055			
5.	Obstaranie krátkodobého finančného majetku	(259 - 291AÚ)	056			
C. ČASOVÉ ROZLÍŠENIE SPOLU	**r. 058 a r. 059**	057	515,55		515,55	16156,00
C.1.	Náklady budúcich období	(381)	058	515,55		515,55	16156,00
2.	Príjmy budúcich období	(385)	059				
MAJETOK SPOLU	**r. 001 + r. 029 + r. 057**	060	200507,81	64375,06	136132,75	193547,33

MF SR 2021 Strana 3

Súvaha (Úč NÚJ 1-01) IČO 30811406

Strana pasív		č.r.	Bežné účtovné obdobie	Bezprostredne predchádzajúce účtovné obdobie
a		b	5	6
A. VLASTNÉ IMANIE	**r. 062+ r. 067 + r. 071 + r. 072**	061	90830,44	105862,02
A.I.	**Imanie a fondy**	**r. 063 až r. 066**	062	5284,73	5295,73
A.I.1.	Základné imanie	(411)	063	5284,73	5295,73
2.	Fondy tvorené podľa osobitných predpisov	(412)	064		
3.	Fond reprodukcie	(413)	065		
4.	Oceňovacie rozdiely z precenenia kapitálových účastín	(415)	066		
A.II.	**Fondy tvorené zo zisku**	**r. 068 až r. 070**	067		
A.II.1.	Rezervný fond	(421)	068		
2.	Fondy tvorené zo zisku	(423)	069		
3.	Ostatné fondy	(427)	070		
A.III.	**Nevysporiadaný výsledok hospodárenia minulých rokov (+; - 428)**		071	99676,36	60536,19
A.IV.	**Výsledok hospodárenia za účtovné obdobie r. 060 - (r. 062 + r. 067 + r. 071 + r. 073 + r. 100)**		072	-14130,65	40020,10
B. ZÁVÄZKY	**r. 074 + r. 078 + r. 086 + r. 096**	073	24211,27	38107,53
B.I.1.	**Rezervy**	**r. 075 až r. 077**	074	1000,00	3000,00
2.	Rezervy zákonné	(451AÚ)	075		
3.	Ostatné rezervy	(459AÚ)	076		
4.	Krátkodobé rezervy	(323 + 451AÚ + 459AÚ)	077	1000,00	3000,00
B.II.	**Dlhodobé záväzky**	**r. 079 až r. 085**	078	1985,98	1985,75
B.II.1.	Záväzky zo sociálneho fondu	(472)	079	1985,98	1985,75
2.	Vydané dlhopisy	(473 - 255 AÚ)	080		
3.	Záväzky z nájmu	(474 AÚ)	081		
4.	Dlhodobé prijaté preddavky	(475)	082		
5.	Dlhodobé nevyfakturované dodávky	(476 AÚ)	083		
6.	Dlhodobé zmenky na úhradu	(478)	084		
7.	Ostatné dlhodobé záväzky	(373 AÚ + 479 AÚ)	085		
B.III.	**Krátkodobé záväzky**	**r. 087 až r. 095**	086	21218,73	33301,78
B.III.1.	Záväzky z obchodného styku	(321 až 326) okrem 323	087	3945,17	6259,12
2.	Záväzky voči zamestnancom	(331+ 333)	088	8618,60	12363,46
3.	Záväzkové so Sociálnou poisťovňou a zdravotnými poisťovňami	(336)	089	5888,56	7994,13
4.	Daňové záväzky	(341 až 345)	090	1613,37	1685,07
5.	Záväzky z dôvodu finančných vzťahov k štátnemu rozpočtu a rozpočtom územnej samosprávy	(346+348)	091		
6.	Záväzky z upísaných nesplatených cenných papierov a vkladov	(367)	092		
7.	Záväzky voči účastníkom združení	(368)	093		
8.	Spojovací účet pri združení	(396)	094		
9.	Ostatné záväzky	(379 + 373 AÚ + 474 AÚ +476AÚ + 479 AÚ)	095	1103,01	5000,00
B.IV.	**Bankové úvery a iné výpomoci a pôžičky r. 097 až r. 099**		096	7,46	
B.IV.1.	Dlhodobé bankové úvery	(451AÚ)	097		
2.	Bežné bankové úvery	(231+ 232 + 461AÚ)	098	7,46	
3.	Prijaté krátkodobé finančné výpomoci	(241+ 249)	099		
C. ČASOVÉ ROZLÍŠENIE SPOLU	**r. 101 až r. 103**	100	21091,04	-49587,78
C.1.1.	Výdavky budúcich období	(383)	101		
2.	Výnosy budúcich období krátkodobé	(384 AÚ)	102	21091,04	-49587,78
3.	Výnosy budúcich období dlhodobé	(384 AÚ)	103		
SPOLU VLASTNÉ IMANIE, ZÁVÄZKY A ÚČTY ČASOVÉHO ROZLÍŠENIA	**r.061+ r.073 + r.100**	104	136132,75	193547,33

MF SR 2021 Strana 4

Výkaz ziskov a strát (Úč NUJ 2-01) IČO 3 0 8 1 1 4 0 6

Číslo účtu	Náklady	Číslo riadku	Činnosť			Bezprostredne predchádzajúce účtovné obdobie
			Hlavná nezdaňovaná	Zdaňovaná	Spolu	
a	b	c	1	2	3	4
501	Spotreba materiálu	01	76770,23	3701,81	80472,04	109074,82
502	Spotreba energie	02				
504	Predaný tovar	03				
511	Opravy a udržiavanie	04	36,90		36,90	152,00
512	Cestovné	05	7119,63		7119,63	4041,99
513	Náklady na reprezentáciu	06		4275,97	4275,97	278,60
518	Ostatné služby	07	192147,69	9311,72	208459,41	243604,96
521	Mzdové náklady	08	170338,45		170338,45	144806,30
524	Zákonné sociálne poistenie a zdravotné poistenie	09	61442,39		61442,39	52322,86
525	Ostatné sociálne poistenie	10				
527	Zákonné sociálne náklady	11	5639,13		5639,13	5058,65
528	Ostatné sociálne náklady	12				
531	Daň z motorových vozidiel	13				
532	Daň z nehnuteľností	14				
538	Ostatné dane a poplatky	15	170,20		170,20	64,46
541	Zmluvné pokuty a penále	16				
542	Ostatné pokuty a penále	17	155,82		155,82	116,00
543	Odpisanie pohľadávky	18				
544	Úroky	19				
545	Kurzové straty	20	90,49		90,49	
546	Dary	21		800,00	800,00	
547	Osobné náklady	22	204517,95		204517,95	254325,73
548	Manká a škody	23	907,01		907,01	
549	Iné ostatné náklady	24	725,13		725,13	722,42
551	Odpisy dlhodobého nehmotného majetku a dlhodobého hmotného majetku	25	7347,43		7347,43	9435,66
552	Zostatková cena predaného dlhodobého nehmotného majetku a dlhodobého hmotného majetku	26				
553	Predané cenné papiere	27				
554	Predaný materiál	28				
555	Náklady na krátkodobý finančný majetok	29				
556	Tvorba fondov	30				
557	Náklady na precenenie cenných papierov	31				
558	Tvorba a zúčtovanie opravných položiek	32				
561	Poskytnuté príspevky organizačným zložkám	33				
562	Poskytnuté príspevky iným účtovným jednotkám	34	56601,85		56601,85	60857,27
563	Poskytnuté príspevky fyzickým osobám	35	17959,21		17959,21	15650,00
565	Poskytnuté príspevky z podielu zaplatenej dane	36				
567	Poskytnuté príspevky z verejnej zbierky	37				
Účtová trieda 5 spolu r. 01 až r. 37		**38**	808969,51	18089,50	827059,01	900338,72

MF SR 2021 Strana 5

Výkaz ziskov a strát (Úč NUJ 2-01) IČO 3 0 8 1 1 4 0 6

Číslo účtu	Výnosy	Číslo riadku	Činnosť			Bezprostredne predchádzajúce účtovné obdobie
			Hlavná nezdaňovaná	Zdaňovaná	Spolu	
a	b	c	1	2	3	4
601	Tržby za vlastné výrobky	39				
602	Tržby z predaja služieb	40	30000,00	99312,69	129312,69	120460,00
604	Tržby za predaný tovar	41				
611	Zmena stavu zásob nedokončenej výroby	42				
612	Zmena stavu zásob polotovarov	43				
613	Zmena stavu zásob výrobkov	44				
614	Zmena stavu zásob zvierat	45				
621	Aktivácia materiálu a tovaru	46				
622	Aktivácia vnútroorganizačných služieb	47				
623	Aktivácia dlhodobého nehmotného majetku	48				
624	Aktivácia dlhodobého hmotného majetku	49				
641	Zmluvné pokuty a penále	50				
642	Ostatné pokuty a penále	51				
643	Platby za odpísané pohľadávky	52				
644	Úroky	53		110,00	110,00	
645	Kurzové zisky	54				
646	Prijaté dary	55				
647	Osobné výnosy	56	16596,17		16596,17	18023,10
648	Zákonné poplatky	57				
649	Iné ostatné výnosy	58	7342,50	11,00	7353,50	328,24
651	Tržby z predaja dlhodobého nehmotného majetku a dlhodobého hmotného majetku	59				
652	Výnosy z dlhodobého finančného majetku	60				
653	Tržby z predaja cenných papierov a podielov	61				
654	Tržby z predaja materiálu	62				
655	Výnosy z krátkodobého finančného majetku	63				
656	Výnosy z použitia fondu	64				
657	Výnosy z precenenia cenných papierov	65				
658	Výnosy z nájmu majetku	66				
661	Prijaté príspevky od organizačných zložiek	67				
662	Prijaté príspevky od právnických osôb	68	161875,17		161875,17	259632,74
663	Prijaté príspevky od fyzických osôb	69	4700,00		4700,00	120,00
664	Prijaté členské príspevky	70	6940,00		6940,00	7935,02
665	Príspevky z podielu zaplatenej dane	71				
667	Prijaté príspevky z verejných zbierok	72				
691	Dotácie	73	486273,00		486273,00	544447,78
Účtová trieda 6 spolu r. 39 až r. 73		**74**	716226,84	99433,69	815660,53	907145,88
Výsledok hospodárenia pred zdanením r. 74 - r. 38		**75**	-92742,67	81344,19	-11398,48	46807,14
591	Daň z príjmov	76		2732,17	2732,17	6787,04
595	Dodatočné odvody daní z príjmov	77				
Výsledok hospodárenia po zdanení (r. 75 - (r. 76 + r. 77)) (+/-)		**78**	-92742,67	78612,02	-14130,65	40020,10

MF SR 2021 Strana 6

PRÍLOHA č.2 - VÝROČNÁ SPRÁVA SPECIAL OLYMPICS MARKETING, s.r.o. 2025

VÝROČNÁ SPRÁVA
(za obdobie od 1.1.2025 do 31.12.2025)
Bratislava, Slovensko

SPECIAL OLYMPICS MARKETING, s.r.o.
Sídlo: do 29.5.2020 Dubová 33/A, 931 01 Šamorín. Sídlo: od 30.5.2020 Trnavská cesta 37, 831 04 Bratislava, zapísaná: V Obchodnom registri Okresného súdu Trnava, oddiel Sro, vložka číslo 39118/T, IČO: 50 695 525, DIČ: 2120420016, IČ DPH: SK2120420016.

Obsah

1. Všeobecná časť
2. Stav spoločnosti, vývoj spoločnosti a riziká
3. Prehľad vykonávaných činností a projektov
4. Stav a vývoj spoločnosti
5. Prehľad nákladov a výnosov
6. Prehľad aktív a pasív
7. Doplňujúce údaje

1. Všeobecná časť

Obchodné meno: Special Olympics Marketing, s.r.o.
Právna forma: spoločnosť s ručením obmedzeným
Sídlo spoločnosti: Trnavská cesta 37, 831 04 Bratislava
Predmet činnosti:

- Reklamné a marketingové služby
- Organizovanie kultúrnych a iných spoločenských podujatí
- Vykonávanie mimoškolskej vzdelávacej činnosti
- Administratívne služby
- Sprostredkovateľská činnosť v oblasti obchodu
- Sprostredkovateľská činnosť v oblasti služieb
- Činnosť podnikateľských, organizačných a ekonomických poradcov
- Obstarávateľské služby spojené so správou a údržbou nehnuteľností

- Prenájom hnuteľných vecí
- Faktoring a forfaiting
- Leasingová činnosť
- Vydavateľská činnosť
- Prieskum trhu
- Kúpa tovaru na účely jeho predaja konečnému spotrebiteľovi (maloobchod) alebo na účely jeho predaja iným prevádzkovateľom živnosti (veľkoobchod).

Štatutári v roku 2021: Eva Gažová, Nová 71, 900 23 Viničné, dátum vzniku funkcie 4.7.2018.
Organizačná štruktúra: predstavenstvo, dozorná rada, aparát marketingovej spoločnosti Výška základného imania: 5000 € (slovom päťtisíc eur).

2. Stav spoločnosti, vývoj spoločnosti a riziká

Spoločnosť SPECIAL OLYMPICS MARKETING, s.r.o., bola založená v zmysle zákona 513/1991 Zb. v znení neskorších predpisov dňa 24.1. 2017 zakladateľskou listinou podľa ustanovení §56-75 a §105-153 Obchodného zákonníka. Spoločnosť je zapísaná v oddiely OR vložka číslo 39118/T Obchodného registra Okresného súdu Bratislava I. Spoločnosť je zapísaná v oddiele Sro . Súčasný jediný akcionár – Špeciálne olympiády Slovensko – sa stal akcionárom spoločnosti v roku 2017. Špeciálne olympiády Slovensko založili spoločnosť so zámerom rozvoja podnikateľských aktivít v smere reklamnej činnosti predovšetkým v oblasti športu. Spoločnosť má na základe osobitnej zmluvy so Špeciálnymi olympiádami Slovensko, podpísanej dňa 1.3. 2021 súhlas na používanie symboliky špeciálnych olympiád a je oprávnená k výkonu práva, ktoré je predmetom zmluvy a k poskytnutiu jeho výkonu iným osobám. Na základe tejto zmluvy udeľuje spoločnosť právo používať symboliku Špeciálnych olympiád Slovensko. Štatutári spoločnosti Special Olympics Marketing, s.r.o. sú v zmysle zákona č.315/2016 Z.z o registri partnerov verejného sektora a o zmene a doplnené niektorých zákonov vedený v registri verejného sektora. Partnerom verejného sektora Special Olympics Marketing, s.r.o. je od roku 2024 Advokátska kancelária Slovensko je Advokátska kancelária Mrázovský & partners, s.r.o., so sídlom Mariánske námestie 2, 010 01 Žilina, IČO: 368 55278.

2. Prehľad vykonávaných činností a projektov:

Special Olympics Marketing, s.r.o. pozastavila svoju činnosť v roku 2023. Na základe živnostenských listov Špeciálnych olympiád Slovensko OU-BA-OZP1-2021/048435-3, č. živ.r. 110-296435 oprávňujúcich podnikanie v oblasti reklamných a marketingových služieb vykonávajú činnosť v oblasti reklamných a marketingových služieb výhradne Špeciálne olympiády Slovensko.

4. Stav a vývoj spoločnosti

Cieľom všetkých aktivít, ktoré spoločnosť v spolupráci so Špeciálnymi olympiádami Slovensko do roku 2023 vytvorila, usporiadala a zabezpečila boli vykonávané s cieľom informovať verejnosť o športe osôb s intelektuálnym znevýhodnením moderným a atraktívnym spôsobom. Potreba Inklúzie a akceptácie osôb s intelektuálnym znevýhodnením/ mentálnym postihnutím, je deklarovaná v Ústave Slovenskej republiky - Druhá hlava Základné práva a slobody, prvý oddiel, čl.12 bod 1 a 2. a Článku 5 -Rovnosť a nediskriminácia Dohovoru OSN o právach osôb so zdravotným postihnutím.
Súčasný stav: Súdne konanie vedené na Mestskom súde Bratislava III, pod sp.zn. B1-39Cb/22/2021, ktoré viedla spoločnosť SOM, s.r.o. proti svojmu dlžníkovi, je na základe Rozsudku zo dňa 10.11.2023 právoplatne úspešne skončené priznaním nároku spoločnosti SOM, s.r.o. v celom rozsahu. Odo dňa 25.04.2024 sa vedie voči dlžníkovi na Okresnom súde Banská Bystrica, pod sp.zn.17Ek/843/2024, exekučné konanie na jeho majetok. Zároveň bol Daňový úrad Bratislava, na základe právoplatného a vykonateľného rozsudku zo dňa 10.11.2023, požiadaný v mene spoločnosti SOM, s.r.o. o zriadenie daňového záložného práva k súdom priznanej pohľadávke a o uspokojenie daňového dlhu spoločnosti SOM, s.r.o. vykonaním daňovej exekúcie z účtu jej dlžníka. Dňa 11.3.2026 obdržala advokátska kancelária JUDr. Ing. Jana Černáková, PhD, ktorá v týchto právnych veciach zastupuje spoločnosť, Správu o stave exekúcie podľa §59 ods. 3 Exekučného poriadku, z ktorej výsledkom je: K dnešnému dňu bolo v prospech pohľadávky oprávneného (SOM, s.r.o) s príslušenstvom vymožených 0,00 EUR. Daný stav je komunikovaný Daňovému úradu.

5. Prehľad nákladov a výnosov

UZMUJ14_1

ÚČ MUJ

ÚČTOVNÁ ZÁVIERKA

riadiacej účtovnej jednotky

zostavená k 31.12.2025

Číselné údaje sa zaokrúhľujú vpravo, ostatné údaje sa píšu zľava. Nevyplnené riadky sa ponechávajú prázdne.
Údaje sa vyplňujú paličkovým písmom (podľa tohto vzoru), písacím strojom alebo tlačiarňou, a to čiernou alebo tmavomodrou farbou.

Á Ä Č D Ď É F G H I J K L M N O P Q R Š T Ú V X Y Ý Z 0 1 2 3 4 5 6 7 8 9

Daňové identifikačné číslo	Účtovná závierka		Mesiac Rok
2120420016	X riadna	Za obdobie	od 01 2025
IČO 50695525	mimoriadna		do 12 2025
SK NACE	priebežná	Bezprostredne predchádzajúce obdobie	od 01 2024
	(vymaľ sa o)		do 12 2024

Priložená súčasť účtovnej závierky
X Súvaha (ÚČ MUJ 1-01) (v celých eurách)
X Výkaz ziskov a strát (ÚČ MUJ 2-01) (v celých eurách)
X Poznámky (ÚČ MUJ 3-01) (v celých eurách alebo eurocentoch)

Obchodné meno (názov) účtovnej jednotky
Special Olympics Marketing, s.r.o.

Sídlo účtovnej jednotky

Ulica	Číslo
TRNAVSKÁ CESTA	37

PSČ 83104 Obec BRATISLAVA

Označenie obchodného registra a číslo zápisu obchodnej spoločnosti
Spoločnosť je zapísaná v Obchodnom registri Mestského súdu Bratislava II

Telefónne číslo 0908711872 Faxové číslo

E-mailová adresa
petra.neumanova@gmail.com

Zostavená dňa	Schválená dňa	Podpisový záznam štatutárneho orgánu účtovnej jednotky alebo člena štatutárneho orgánu účtovnej jednotky alebo podpisový záznam fyzickej osoby, ktorá je účtovnou jednotkou
28.03.2026	28.03.2026	

Záznamy daňového úradu

Miesto pre evidenčné číslo

Odtlačok prezentačnej pečiatky daňového úradu

MF SR č. 16008/2014 Grafotypia s.r.o. - OMEGA www.grafo.sk Strana 1

UZMUJ14_2

Súvaha ÚČ MUJ 1 - 01 DIČ 2120420016 IČO 50695525

Číselný kód riadku a	STRANA AKTÍV b	Číselný kód riadku c	Bežné účtovné obdobie Netto 1	Bezprostredne predchádzajúce účtovné obdobie Netto 2
	SPOLU MAJETOK r. 02 + r. 14	01	855841	813841
A.	**Neobežný majetok** r. 03 + r. 04 + r. 09	02		
A.I.	**Dlhodobý nehmotný majetok** (012, 013, 014, 015, 018, 019, 041, 051) - r.072, 073, 074, 075, 078, 079, 091, 093, 095A/	03		
A.II.	**Dlhodobý hmotný majetok** súčet (r. 05 až r. 08)	04		
A.II.1.	Pozemky a stavby (021, 031, 042A, 052A) - r.081, 091A, 094A, 096A/	05		
2.	Samostatné hnuteľné veci a súbory hnuteľných vecí (022, 032, 043A, 053A) - r.082, 092A, 095A, 094A, 095A/	06		
3.	Ostatný dlhodobý hmotný majetok (025, 026, 029, 035, 036, 039, 045A, 046A, 049, 055A, 056A, 059, 085A, 086A, 089, 095A, 096A/	07		
4.	Opravná položka k nedobudnutému majetku (-r. 097 (-r. 098)	08		
A.III.	**Dlhodobý finančný majetok** súčet (r. 10 až r. 13)	09		
A.III.1.	Podielové cenné papiere (061, 062, 063, 043A, 053A) - r.095A, 096A/	10		
2.	Ostatný dlhodobý finančný majetok (065A, 066A, 067A, 069, 066A, 043A, 053A) - r.095A, 096A/	11		
3.	Úhrn v bankách s dobou viazanosti dlhšou ako jeden rok (223A)	12		
4.	Ostatný dlhodobý finančný majetok so zostatkovou dobou splatnosti najmenej jeden rok (065A, 066A, 067A, 069A) - r.096A/	13		
B.	**Obežný majetok** r. 15 + r. 16 + r. 17 + r. 21	14	855841	813841
B.I.	**Zásoby** (112, 113, 119, 121, 122, 123, 124, 125, 132, 133, 134, 139, 314A) - r.191, 192, 193, 194, 195, 196, 197, 391A/	15		
B.II.	**Dlhodobé pohľadávky** (311A, 312A, 313A, 314A, 315A, 316A, 335A, 336A, 337A, 354A, 355A, 356A, 357A, 358A, 371A, 372A, 373A, 381A, 382A, 385A) - 391A	16		
B.III.	**Krátkodobé pohľadávky** súčet (r. 18 až r. 20)	17	855796	813796
B.III.1.	Pohľadávky z obchodného styku (311A, 312A, 313A, 314A, 315A, 316A, 319A) - r.391A/	18		516
2.	Sociálne poistenie, daňové pohľadávky a dotácie (336A, 341A, 342A, 343A, 345A, 346A, 347A, 348A) - r.391A/	19		
3.	Ostatné pohľadávky (335A, 336A, 337A, 354A, 355A, 356A, 357A, 371A, 372A, 373A, 378A, 381A, 382A, 385A, 398A) - r.391A/	20	855796	813280
B.IV.	**Finančný majetok** r. 22 + r. 23	21	45	45
B.IV.1.	Peniaze a účty v bankách (211, 213, 217A, 221A, 223A, +/- 261)	22	45	45
2.	Ostatné finančné účty (251, 252, 253, 256, 257, 258, 259, 314A) - r.299, 299A/	23		

MF SR č. 16008/2014 Strana 2

UZMUJ14_3

Súvaha ÚČ MUJ 1 - 01 DIČ 2120420016 IČO 50695525

Číselný kód riadku a	STRANA PASÍV b	Číselný kód riadku c	Bežné účtovné obdobie 3	Bezprostredne predchádzajúce účtovné obdobie 4
	SPOLU VLASTNÉ IMANIE A ZÁVÄZKY r. 25 + r. 34	24	855841	813841
A.	**Vlastné imanie** r. 26 + r. 30 + r. 31 + r. 32 + r. 33	25	534774	497028
A.I.	**Základné imanie** r. 27 + r. 28	26	5000	5000
A.I.1.	Základné imanie a zmeny základného imania (411, +/- 419) alebo (+/- 491)	27	5000	5000
2.	Pohľadávky za upísané vlastné imanie (-/-353)	28		
A.II.	**Kapitálové fondy** (412, 413, 417, 418)	29		
A.III.	**Fondy zo zisku** (421, 422, 427, 427, 428)	30	500	500
A.IV.	**Oceňovacie rozdiely** (+/- 415, 416)	31		
A.V.	**Nerozdelený zisk alebo neuhradená strata minulých rokov** (428, +/-429)	32	491528	461642
A.VI.	**Výsledok hospodárenia za účtovné obdobie po zdanení** (+/-) r. 01 - (r. 26 + r. 29 + r. 30 + r. 31 + r. 32 + r. 34)	33	37746	29886
B.	**Záväzky** r. 35 + r. 36 + r. 37 + r. 38 + r. 42 + r. 44 + r. 45	34	321067	316813
B.I.	**Dlhodobé záväzky okrem rezerv a úverov** (316A, 321A, 326A, 372A, 471A, 472A, 473A, 474A, 475A, 476A, 478A, 479A, 479A, (-)255A, 363A, 364A)	35		
B.II.	**Dlhodobé rezervy** (451A, 459A, 459A)	36		
B.III.	**Dlhodobé bankové úvery** (461A, 46XA)	37		
B.IV.	**Krátkodobé záväzky okrem rezerv, úverov a výpomocí** súčet (r. 39 až r. 42)	38	320980	316786
B.IV.1.	Krátkodobé záväzky z obchodného styku (316A, 321A, 324A, 325, 324, 326, 326, 32X, 475A, 476A, 475A, 479A, 479A)	39	3196	3196
2.	Záväzky voči zamestnancom a zo sociálneho poistenia (331, 333, 336A, 33X, 479A)	40		
3.	Daňové záväzky a dotácie (341A, 342A, 343A, 345A, 346A, 347A, 348A)	41	253725	249531
4.	Ostatné krátkodobé záväzky (364, 365, 366, 367, 368A, 36X, 372A, 378, 385A, 384A, 398A, 471A, 472A, 474A, 475A, 479A, 479A)	42	64059	64059
B.V.	**Krátkodobé rezervy** (323, 52XA, 451A, 459A, 45XA)	43		
B.VI.	**Bežné bankové úvery** (221A, 231, 232, 23X, 461A, 46XA)	44	87	27
B.VII.	**Krátkodobé finančné výpomoci** (241, 249, 24X, 473A, (-)255A)	45		

MF SR č. 16008/2014 Strana 3

UZMUJ14_4

Výkaz ziskov a strát ÚČ MUJ 2 - 01 DIČ 2120420016 IČO 50695525

Číselný kód riadku a	Text b	Číselný kód riadku c	Bežné účtovné obdobie 1	Bezprostredne predchádzajúce účtovné obdobie 2
*	**Výnosy z hospodárskej činnosti spolu** súčet (r. 02 až r. 07)	01		
I.	Tržby z predaja tovaru (604, 607)	02		
II.	Tržby z predaja vlastných výrobkov a služieb (601, 602, 606)	03		
III.	Zmena stavu vnútroorganizačných zásob (+/-) (účtová skupina 61)	04		
IV.	Aktivácia (účtová skupina 62)	05		
V.	Tržby z predaja dlhodobého nehmotného majetku, dlhodobého hmotného majetku a materiálu (641, 642)	06		
VI.	Ostatné výnosy z hospodárskej činnosti (644, 645, 646, 648, 655, 657)	07		
*	**Náklady na hospodársku činnosť spolu** súčet (r. 09 až r. 17)	08	516	6364
A.	Náklady vynaložené na obstaranie predaného tovaru (504, (+/-) 506A, 507)	09		
B.	Spotreba materiálu, energie a ostatných neskladovateľných dodávok (501, 502, 503, (+/-) 506A)	10		
C.	Služby (účtová skupina 51)	11		1773
D.	Osobné náklady (účtová skupina 52)	12		
E.	Dane a poplatky (účtová skupina 53)	13		
F.	Odpisy a opravné položky k dlhodobému nehmotnému majetku a dlhodobému hmotnému majetku (551, (+/-) 553)	14		
G.	Zostatková cena predaného dlhodobého majetku a predaného materiálu (541, 542)	15		
H.	Opravné položky k pohľadávkam (+/- 547)	16	516	310
I.	Ostatné náklady na hospodársku činnosť (543, 544, 546, 548, 549, 556, 557)	17		4281
**	**Výsledok hospodárenia z hospodárskej činnosti** (+/-) (r. 01 - r. 08)	18	-516	-6364
*	**Pridaná hodnota** (r. 02 - r. 09) + (r. 03 + r. 04 + r. 05) - (r. 10 + r. 11)	19		-1773
*	**Výnosy z finančnej činnosti spolu** súčet (r. 21 až r. 26)	20	42516	42516
VII.	Tržby z predaja cenných papierov a podielov (661)	21		
VIII.	Výnosy z dlhodobého finančného majetku (665)	22		
IX.	Výnosy z krátkodobého finančného majetku (663)	23		
X.	Výnosové úroky (662)	24	42516	42516
XI.	Kurzové zisky (663)	25		
XII.	Ostatné výnosy z finančnej činnosti (668)	26		

MF SR č. 16008/2014 Strana 4

		61		236
				8
		61		228
		42455		42280
		41939		35916
		4193		6030
		37746		29886

5. Prehľad akív a pasív

AKTÍVA	NETTO	PREDOŠLÉ
Spolu majetok (r.2, 14)	855841	813841
Obežný majetok (r. 15,16,17,21)	855841	813841
Krátkodobé pohľadávky (r. 18-20)	855796	813796
Pohľadávky z obchodného styku (311a, 312a, 313a, 314a, 315a, 316a) (391a)	0	516
Sociálne poistenie, daňové pohľadávky a dotácie	0	0
Ostatné pohľadávky	855796	813280
FINANČNÝ MAJETOK (r.22,23)	45	45
Peniaze a účty v bankách (211,213,221, 261)	45	45
PASÍVA	**NETTO**	**PREDOŠLÉ**
SPOLU VLASTNÉ IMANIE A ZÁVäzky (r. 25,34)	855841	813841
VLASTNÉ IMANIE (r. 26,29, 30, 31, 32, 33)	534774	497028
ZÁKLADNÉ IMANIE (r. 27, 28)	5000	5000
Základné imanie (r. 411, 419)	5000	5000
Nerozdelený zisk alebo neuhradená strata minulých rokov (428, 429)	491528	461642
VÝSLEDOK HOSPODÁRENIA ZA ÚČTOVNÉ OBDOBIE PO ZDANENÍ	37746	29886
ZÁVäZKY (r. 35, 36, 37,38,43,44,45)	321067	316813
Krátkodobé záväzky okrem rezerv, úverov a výpomoci súčet (r. 39 až 42)	320980	316786
Krátkodobé záväzky z obchodného styku	3196	3196
Záväzky voči zamestnancom a zo sociálneho poistenia	0	0
Daňové záväzky a dotácie (-) (341,342,343, 345, 346,347)	253725	249531
Ostatné krátkodobé záväzky	64059	64059

VLASTNÉ IMANIE	2025
Hodnota vlastného imania	
STRUKTÚRA TRŽIEB	**eur**
Tržby z predaja tovaru	0
Tržby z predaja vlastných výrobkov a služieb	0
Tržby z predaja nehnuteľnosti	0
Tržby z predaja majetku	0
Tržby predaného materiálu	0
Ostatné prevádzkové výnosy	0
Úroky	42516
PREHĽAD O DLHODOBOM HMOTNOM MAJETKU	**2025**
Spoločnosť v roku 2025 neobstarala žiadny dlhodobý hmotný majetok.	

7. Doplňujúce údaje

V roku 2025 neboli vykonávané žiadne zmeny v zakladajúcom dokumente a iných predpisov. Zmeny v zložení orgánov v roku 2025 sa neuskutočnili.

* PRIEMERNÝ STAV ZAMESTNANCOV 2025

Priemerný počet zamestnancov, ktorých spoločnosť zamestnávala v hlavnom pracovnom pomere	0

Prehľad fyzických a právnických osôb, ktorým SOM poskytol finančné prostriedky zo svojho rozpočtu, prevyšujúce v súčte sumu 5000€ a účel, na ktorý boli tieto prostriedky určené. V roku 2025 neboli poskytnuté finančné prostriedky z rozpočtu SOM, s.r.o. vo výške viac ako 5000€ žiadnej fyzickej ani právnickej osobe.

* ROZDELENIE VÝSLEDKU HOSPODÁRENIA V SCHVAĽOVACOM KONANÍ
Vykázaný zisk spoločnosti za predchádzajúce obdobie bol preúčtovaný na účet
Nerozdelený zisk minulých rokov výške 29886,36 €.

* NÁVRH NA ZÚČTOVANIE ZISKU BEŽNÉHO ÚČTOVNÉHO OBDOBIA
Spoločnosť Special Olympics Marketing, s.r.o. vykázala za rok 2025 zisk vo výške 37745,50 EUR .
Táto strata bude preúčtovaná na základe Valného zhromaždenia dňa ŠOS 4.6.2026.

* CIELE A PROGNÓZA VÝVOJA SPOLOČNOSTI
Spoločnosť naďalej budú v činnosti zastupovať ŠOS.

* NÁKLADY NA ČINNOSŤ V OBLASTI VÝSKUMU A VÝVOJA
Spoločnosť nevynakladá náklady na činnosť v oblasti výskumu a vývoja.

* ORGANIZAČNÉ ZLOŽKY SPOLOČNOSTI
Spoločnosť nemá žiadnu organizačnú zložku v tuzemsku ani v zahraničí.

* VLASTNÉ AKCIE, DOČASNÉ LISTY A OBCHODNÉ PODIELY
Spoločnosť nenadobudla v roku 2025 žiadne vlastné akcie, dočasné listy a obchodné podiely, nenadobudla ani akcie, dočasné listy a obchodné podiely ovládajúcej osoby.

* VPLYV ČINNOSTI ÚČTOVNEJ JEDNOTKY NA ŽIVOTNÉ PROSTREDIE A NA ZAMESTNANOSŤ

Special Olympics Marketing, s.r.o. nemá významný vplyv na životné prostredie a na zamestnanosť v regióne.

UDALOSTI OSOBITNÉHO VÝZNAMU, KTORÉ NASTALI PO SKONČENÍ ÚČTOVNÉHO OBDOBIA
Po skončení účtovného obdobia v spoločnosti nastali udalosti osobitého významu rovnakého charakteru ako udalosti osobitného významu po skončení účtovného obdobia v o.z. Špeciálne olympiády Slovensko, ktoré sú uvedené vo Výročnej správe Špeciálnych olympiád Slovensko za rok 2025 v odstavci UDALOSTI OSOBITNÉHO VÝZNAMU, KTORÉ NASTALI PO SKONČENÍ ÚČTOVNÉHO OBDOBIA.

ĎAKUJEME

Special Olympics Slovakia